

農業委員会 第30号 だより

【発行日】 令和3年2月10日
 【発行】 奥州市農業委員会
 【編集】 奥州市農業委員会広報編集委員会
 【印刷】 鈴木印刷株式会社

「令和3年度奥州市農作業労賃標準額表(P3)」「農地の賃借料情報(P4)」を掲載しています。



~のうぎょうってたのしい!~

写真提供：前沢保育所

【農業委員】・【農地利用最適化推進委員】募集のお知らせ

今年7月19日任期満了に伴う、各委員を募集しています。両委員の任期は3年です。詳細は、『広報おうしゅう お知らせ版(1月号)』または市のホームページなどで、確認をお願いします。

主な業務

【農業委員】

- ・農業委員会総会(毎月)にて農地の権利移動の許可等に係る審議。
- ・推進委員と連携した、農地集積・集約化などの現場活動及び確認や指導など。

【農地利用最適化推進委員】

- ・農地集積・集約化や遊休農地の発生防止と解消などの現場活動。

応募締切：令和3年3月1日(月)

意見・要望書の提出

市長との懇談会

奥州市農業委員会では「農地等の利用の最適化の推進」の関連施策の改善等について、毎年、市に対し意見・要望書を提出しています。

この意見・要望の取りまとめにあたっては、認定農業者との意見交換や農業委員、農地利用最適化推進委員が日々の活動を行っている中で、意見を反映させたものになります。

農業者が明るい未来に向かって夢を語ることで、そして夢が実現できるよう、今年も、左の4つについて要望いたしました。

- 1 農地等利用最適化推進施策について
 - (1) 地域農業マスタープランについて
 - (2) 個人農業者等について
- 2 担い手支援・経営安定対策について
 - (1) 米価の下落対策について
 - (2) 新たな取り組みを行う農業者への支援について
- 3 鳥獣被害対策について
- 4 新型コロナウイルス感染症拡大状況下における経営安定対策について



意見・要望書は10月29日農業委員会会長より奥州市長へ手渡され、その後、市農林部職員、農業委員、推進委員ら約50人が出席し、要望書の内容等について懇談会が行われました。

市議会議員との懇談会

12月15日には市議会産業経済常任委員会委員と農業委員との懇談を行い、担い手支援対策について、活発な意見交換がされました。

農業従事者は年々高齢化が進み、担い手の確保や農業・農村の持続が難しい状況となっており、都会から人を呼び込む方策や後継者が育つ農業施策、何よりも儲かる農業を構築できるような支援が必要との声がありました。今後、農業委員会では、農業者の声を伝えていきます。



将来はゆとりで安心 農業者年金

現メンバー 最終回!

女性農業委員コーナー

「農業」に深く携わっている

「胆沢」星 洋子 委員

農業従事者の高齢化が進む中、後継者の育成と老後の生活安定が重要です。地域の皆さまに農業者年金の加入を勧めておりますが、現在の収入の中で掛金の負担が大きく、加入が困難と言われている状況です。今後共、女性農業者への加入推進に尽力して参りたいと思っております。

「前沢」佐々木 生子 委員

新型コロナウイルスの影響で、実質化に向けての話し合いも難しい状況でしたが、各地域の「地域農業マスタープラン」が作成されました。定期的にその時の実状に合わせ話し合いを持ち、「地域農業マスタープラン」を見直していく必要があると思います。

「江刺」家子 洋子 委員

基幹産業が農業である奥州市に「農業という花火」を打ち上げると、パツと明るく市民の笑顔の花が満開！想像しただけでもワクワクしてくる。

食べることは生きること。農業の魅力、無限大！

「江刺」岩淵 壽子 委員

昨春、車を運転していた夜道でのこと。近付いてきた対向車、トラクターとすれ違った……と同時に、前方に急に大きな板が出現したのです！咄嗟にハンドルを切り、事なきを得ましたが心臓が口から飛び出そうでした。

ならし板にも対向車に知らせるライトか反射板があればとつくづく思いましたが、皆さんどう思いますか？

令和3年度奥州市農作業労賃標準額表

(適用期間 令和3年4月1日から翌年3月31日までの1年間)

「頼む人」「頼まれる人」が互いに理解しあい、安定した農業経営ができるようご協力をお願いします。

岩手県最低賃金 1時間793円(令和2年10月発効)

◎人力作業の部

作業区分	標準額(円)			摘 要
	1日(8時間)	1時間当たり	超過1時間当たり	
水田作業	7,200	900	1,130	全て一般的な作業の場合の標準額です。
畑作業	6,800	850	1,070	
果樹作業	一般作業	6,800	850	※適用期間中に岩手県最低賃金が改定され、標準額が最低賃金を下回った場合は、最低賃金以上の額としてください。
	剪定作業	12,000	1,500	
オペレーター	10,400	1,300		

◎機械作業の部(表中の金額には、オペレーター1人を含みます。)

作業種目	機械等	単位	税抜標準額(円)	税込(10%)標準額(円)	摘 要
畦畔塗り	あぜ塗り機	1m	50	55	片面打ち
施肥	マニユアスプレッター	10a	4,300	4,730	1.2t積基準 圃場での積込散布
	ブロードキャスター		1,000	1,100	1回基準 圃場での積込散布
育苗	稚苗・中苗	1箱	700	770	ハウス渡し 運搬料は別途
耕起	トラクター	10a区画未満	7,350	8,085	深さ12cm基準
		10a～30a区画未満	7,000	7,700	
		30a区画以上	6,650	7,315	
代かき	トラクター	10a区画未満	9,450	10,395	植付可能まで
		10a～30a区画未満	9,000	9,900	
		30a区画以上	8,550	9,405	
田植	田植機	10a区画未満	6,400	7,040	側条施肥は1,000円(税込1,100円)加算 農業同時散布は1種類 300円(税込330円)加算
		10a～30a区画未満	6,100	6,710	
		30a区画以上	5,800	6,380	
	直播機	10a	5,400	5,940	播種のみ
防除	背負式動力散布機	10a	1,000	1,100	1回基準 薬剤費は実費加算
	動力噴霧機		2,300	2,530	
溝切り	溝切り機	10a	3,000	3,300	1m10円相当 10条に1本基準
刈取	バインダー	10a	7,000	7,700	刈取のみ 紐代は実費加算
	コンバイン	10a区画未満	19,400	21,340	稲の運搬料は別途
		10a～30a区画未満	18,500	20,350	
30a区画以上		17,600	19,360		
脱穀	ハーベスター	10a	8,000	8,800	結束、カッターは実費加算 稲の運搬は別途
乾燥 + 稲摺調製	水分15%以下	30kg	500	550	稲摺調製料 500円(税込550円)を含む 袋代は実費加算 運搬料は別途 モチ米は30kg当たり 40円(税込44円)加算 ※水分仕上げは、農協等の目標値に仕上げる こと クズ米を含む
	水分15.1～17%		660	726	
	水分17.1～20%		710	781	
	水分20.1～25%		750	825	
	水分25.1%以上		780	858	
稲摺調製	稲摺機(水分15%以下)	30kg	500	550	クズ米を含む
色彩選別	乾燥・調製ライン	30kg	200	220	運搬料は別途
	色彩選別機のみ		370	407	
草刈	刈払機	1時間	2,000	2,200	刈り倒し 歩行型草刈機を含む

大豆 (転作田)	碎土播種施肥	10a	8,000	8,800	代かきハロー
	耕起播種施肥		12,100	13,310	逆転ロータリー
	中耕・培土		2,800	3,080	中耕ディスク
	刈取		13,000	14,300	コンバイン
牧草 (転作田)	刈取	10a	2,000	2,200	モーア1回
	反転		900	990	レーキ1回
	集草		1,300	1,430	レーキ1回
	コンパクトベアラ	1梱	160	176	15kg標準
	ロールベアラ	1梱	2,000	2,200	120cm程度
			4,000	4,400	" (ラップ)
		1梱	1,000	1,100	100cm程度
		2,000	2,200	" (ラップ)	

- この表は、あくまでも「標準額」を定めたものです。圃場の条件、作業条件、燃料費の変動、集落等の実態や不整形地、排水不良、作物の倒伏等による作業条件に合わせて、協議のうえ、料金調整を行ってください。
- 機械の移動費については、移動距離を考慮し、協議のうえ設定してください。
- 農作物のトレーサビリティシステム及びポジティブリスト制度の実施により、より厳格な取扱いが求められています。防除、刈取、脱穀、乾燥・稲摺調製等の作業の実施に際しては、特に十分な配慮をお願いします。

◎トレーサビリティシステムとは…食品の生産から流通までの「履歴」を記録し、いつでもどこからでも遡って確認することのできる制度・システムです。
◎ポジティブリスト制度とは…残留基準の設定されていない農薬等が残留する食品の流通を禁止する制度です。

▼▼▼ 農地の賃借料情報 ▲▲▲

令和元年12月から令和2年11月までに契約された各地域の賃貸借における賃借料は、次のとおりとなっていますので、賃借料を決める際の参考としてください。

1 田の部（10アール当たり）

年額

地 域	最高額（円）	最低額（円）	平均額（円）	契約筆数（筆）	
水 沢	水 沢	11,200	2,800	7,300	275
	佐 倉 河	11,000	4,000	7,800	437
	真 城	15,000	5,000	10,300	235
	姉 体	14,000	7,000	9,700	63
	羽 田	12,200	3,000	8,700	58
	黒 石	12,000	4,000	9,800	74
江 刺	岩 谷 堂	7,000	2,500	4,200	123
	愛 宕	13,900	3,000	8,700	88
	田 原	11,000	2,800	8,500	155
	藤 里	10,000	2,700	5,600	97
	伊 手	3,900	2,500	3,300	22
	米 里	5,000	3,000	3,800	28
	玉 里	8,000	2,000	4,100	151
	梁 川	4,800	1,000	3,400	91
	広 瀬	9,000	4,800	6,900	19
前 沢	稲 瀬	10,000	2,000	5,700	250
	前 沢	14,300	4,000	8,100	128
	古 城	20,000	5,000	14,100	207
	白 山	27,000	10,000	18,800	105
胆 沢	生 母	14,000	4,000	9,600	63
	小 山	8,500	2,000	5,200	336
	南 都 田	12,200	3,000	7,700	320
衣 川	若 柳	10,000	2,000	6,300	280
	北 股	5,000	1,400	3,700	15
	南 股	5,000	3,000	4,300	27
	衣 川	8,800	3,700	5,700	114
	衣 里	6,000	2,000	4,200	46

2 畑の部（10アール当たり）

年額

地 域	最高額（円）	最低額（円）	平均額（円）	契約筆数（筆）
水 沢	10,000	4,000	6,200	20
江 刺	10,000	3,000	7,200	22
前沢・胆沢・衣川	6,300	3,000	5,000	14

※農地法により、賃借料の目安となるよう、農業委員会が実勢の農地賃借料情報を提供することになっています。

※平均額は、地域の平均値の1.7倍を超えるもの及び0.3倍未満のものを省いて計算し、算出結果の100円未満を切り上げています。

※期間中の契約筆数が少ない地域は、隣接地域と合わせて集計しています。

いまからだって遅くない！ 農業者年金へ加入しよう！



農業者のみなさん、「いまさら積み立てしても遅いかも…」とっていませんか？いまからでも遅くはありません！たとえ1ヵ月の加入期間だったとしても、将来年金として受け取ることができます！**加入資格（※）**を満たしている方はぜひご検討ください！

保険料額は2万円～6万7千円の間で自由に決めることができ、経営や生活の状況に応じていつでも見直し可能です。生涯を通じて税制面で大きな優遇措置があり、魅力が多い年金となっています。まずは相談から始めてみましょう！

※加入資格（以下3つの要件に該当する方）

20歳以上
60歳未満

国民年金第1号
被保険者
(保険料納付免除者を除く)

年間60日以上
農業に従事

試算表 農業者年金に加入すれば～ 農業者年金の受給額の試算

加入年齢	納付期間	保険料 納付総額	年金額(年額)		想定される受給総額	
			男性	女性	男性	女性
20歳	40年	960万円	75万円	63万円	1,614万円	1,704万円
30歳	30年	720万円	50万円	42万円	1,071万円	1,131万円
40歳	20年	480万円	30万円	25万円	634万円	670万円
50歳	10年	240万円	13万円	11万円	283万円	299万円
55歳	5年	120万円	6万円	5万円	134万円	141万円

※上のケースは、通常加入で保険料月額2万円で加入し、65歳までの運用利回りが2.5%、65歳以降の予定利率が0.20%となった場合の試算です。受給総額は65歳での農業者年金加入者について想定している平均余命を考慮し、男性86.5歳、女性92歳まで生存した場合の金額です。
 ※運用利回りは、加入後の経済変動により上下します。制度発足以降の17年間(平成30年度まで)の運用利回りの平均は、年率2.82%です。
 ※予定利率は毎年度、農林水産省告示により定められ、令和2年度は0.20%となっています。
 ※各金額は単位未満を四捨五入により表示しています。

農業者年金の内容やご相談については、最寄りの農業委員会かJA又は農業者年金基金にお問い合わせください。独立行政法人農業者年金基金 TEL 03-3502-3199 (専門相談員)

詳しくは… [農業者年金基金](https://www.nounen.go.jp) 検索 <https://www.nounen.go.jp>

経営移譲年金・特例付加年金を受給されている方へ

もうすぐ、農業所得の申告時期となります。農業者年金のうち「経営移譲年金」「特例付加年金」を受給中の方は、ご留意ください。どちらも、後継者へ農業経営を移譲・継承したことで受給できる年金です。

この2種類の年金受給者が本人名義で農業所得にかかる申告を行った場合、農業経営の再開とみなされ、**当該年金の支給停止、あるいは返還が生じることとなります。**くれぐれもご注意ください。

(受給者本人の農業共済加入、経営所得安定対策等交付金の申請も同様です。)



表紙写真の紹介 ～のうぎょうってたのしい!～

前沢保育所の4・5歳児54名が、昨年取り組んだ春～秋の農業体験です。数年前から継続していて、今回は5種類の作物を育てたそうです。

私はりんご農家の母ちゃんです。

秋になるとたわわに赤い実をつけたりんごに感動です。そして毎年のように注文をいただくお客様がおり感謝しています。

ある時、高級りんごを沢山注文してくれるひとり暮らしのおばあちゃんへ集金に伺いました。笑顔で迎えてくれましたが、奥の部屋へ行ってから何かひとりごとを言っているようで、なかなか戻ってきません。そしたら「準備したお金、どこにいったか分からなくなつた」と言われました。「後日また来ますヨ」と話し、帰りました。

二日程してまた伺いましたら、申し訳なさそうに私に話しかけてくれ、会計も済ませて安心したのか色々話をしてくれました。お孫さんの話です。

有名国立大学の大学院へ進学するため、おばあちゃんに学費の援助をお願いしたいと電話があつたようです。銀行で大金を準備し帰ろうとしたところ、行員さんが車を手配してくれたそうなのですが、なんと「パトカー」が待つていてくれていたと言つてはいないですか。私は「ハア？」と驚嘆!

それに乗って家に着いたら、今度は近所の人達が見ていて「あんだ、何悪い事したの?心配したヨ」と言われたと笑っていました。私も笑っちゃいました。

帰りの車のバックミラーで見えた私の顔は少しニコリしていました。

奥州市から、発信!

☆2/19発行「全国農業新聞」岩手版に
当市の話題が掲載されます☆

農業の魅力、伝える。



- ◆毎週金曜日発行
- ◆月額700円(消費税込)

購読のお申込みは、お近くの農業委員、農地利用最適化推進委員又は農業委員会事務局までお願いします。

～全国農業新聞は、週刊の農業総合専門紙です～

- ◎農業と農政の現状をやさしく解説
- ◎経営・暮らしに役立つ情報が満載
- ◎記事は全面カラー!
- ◎新技術や地域発の元気な話題をお届け

奥州市農業委員会事務局

本庁(水沢) 奥州市役所(本庁)5階
☎ 34-1753(直通)
☎ 24-2111(内線1572・1573・1574)
江刺分室 江刺総合支所1階
☎ 34-1624(直通)
☎ 35-2111(内線2123・2124)
前沢分室 前沢総合支所1階
☎ 34-0264(直通)
☎ 56-2111(内線3243・3244)
胆沢分室 胆沢総合支所1階
☎ 34-0314(直通)
☎ 46-2111(内線4122・4123)
衣川分室 衣川総合支所内
☎ 34-2363(直通)
☎ 52-3111(内線5575・5579)

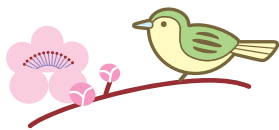

編集後記

農業委員会法の改正により奥州市農業委員会が新体制となつてから、私達委員の任期も残り少なくなつてきました。地域推進班を設置して連携を取りながら別段面積を30aとし、①担い手への農地の集積・集約②遊休農地の発生防止・解消③新規参入の促進による農地等の利用の効率化及び高度化の促進等を目的に活動してきました。しかし、昨今は少子高齢化が急激に進み、農業を取り巻く環境は、非常に大変です。更に新型コロナウイルスという世界的な非常事態発生……戦後の日本は「節から芽を出す」が如しの思いで頑張りぬいたと聞きませんが、まさにそんな思いです。

国も、財政問題より、地域を「担う人」を育ててほしい。親から譲り受けた土地を守り切れなくなり、受けていただく方をお願いする農業者が増大しています。そして次世代は基盤整備、スマート農業への移行が予想されます。

農林水産省の、担い手に農地を集積する「地域農業マスタープラン」の実質化がスタートしました。地域の話し合いでプラン作り、推進班も連日連夜地域を回り推進をしています。

農業委員会は、「結の精神」が崩れかけた地域農業を守り、消費者ニーズ、農地の多面的機能等に対応する農業者の皆さまと連携を図り、更なる発展に力添えをお誓い申し上げます。

新型コロナウイルスの一日も早い終息を願つて……

広報編集委員会

委員長 鈴木 高橋 哲也
副委員長 鈴木 善行
委員 岩手 千代子
委員 菊地 潤子
委員 鈴木 喜一

まだ間に合う! (こ)こ(こ)積み立て 農業者年金