

# SYOHEI ニュース 令和8年2月号

## 奥州市医師養成事業奨学生の状況

### 1 新規奨学生採用状況(過去5年間)

年 度	R2	R3	R4	R5	R6	R7	合計
採用数	3	1	1	2	1	1	9人

### 2 奨学生の義務履行等の状況(奨学生等13人中)

- ① 専任医師として勤務 1人
  - ② 週1回の診療応援での義務履行 2人
  - ③ 県内医療機関での初期研修 1人
  - ④ 県内医療機関での専門研修 1人
  - ⑤ 県外医療機関での専門研修 1人
  - ⑥ 医学生 7人
- 令和8年1月現在**

## 大谷翔平選手の歩みをご紹介します

1994年7月6日 奥州市で誕生  
2001年4月市立姉体小学校入学  
小学校時代は水沢リトルリーグに所属  
2001-2006

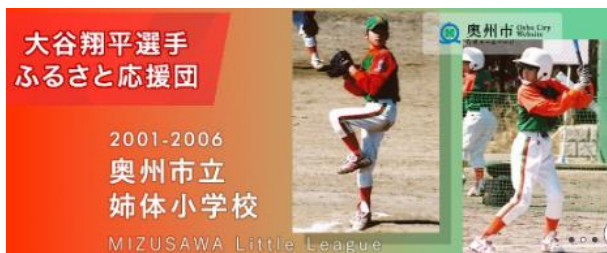

2007年4月 市立水沢南中学校入学  
中学校時代は一関リトルシニアに所属  
2007-2009



2010年4月 花巻東高校入学  
2011年8月と2012年3月甲子園出場  
2013年3月 北海道日本ハム入団  
2015年1月11日



奥州市の成人式に参加

(市広報でのインタビュー時の写真)

2018年4月 MLB ロサンゼルス・エンゼルス入団  
2018年11月 ア・リーグ最優秀新人に選出  
2019年6月 MLB 日本人初サイクル安打達成  
2021年7月 MLB 史上初リアル二刀流でオールスター出場

2021年11月 ア・リーグ最優秀選手賞に選出  
2022年8月 MLB104年ぶりの2桁勝利2桁ホームラン  
2023年3月 WBC世界制覇 最優秀選手賞に選出  
2023年8月 MLB史上初2年連続2桁勝利2桁ホームラン  
2023年10月 日本人初のMLB本塁打王獲得  
2023年11月 ア・リーグ2度目のMVPを満票で選出  
2023年12月 ドジャースに移籍決定  
2024年9月 MLB初の50本塁打・50盗塁達成  
2024年シーズン成績：打者部門  
159試合・打率310 本塁打54 打点130 盗塁59  
2024年 主なタイトル  
ナ・リーグ本塁打王(54本)、打点王(130打点)、ナ・リーグMVP、シルバースラッガー賞、エドガー・マルティネス賞、ハンク・アーロン賞など

### 2025年シーズン成績

：打者部門  
158試合・打率282 本塁打55 打点102 盗塁20  
：投手部門  
14試合・1勝1負・防御率282・奪三振62

### 2025年 主なタイトル

ナ・リーグMVP、シルバースラッガー賞、エドガー・マルティネス賞、ハンク・アーロン賞など

2025年6月 デザインマンホールが水沢江刺駅西口に設置される。

2025年9月 まちなか交流館に大谷選手の壁画設置される



(年表：奥州市ふるさと応援団HPほかを参考にしました)

## イベント：第25回奥州水沢くくり雛まつり

- 1 開催日時 R8.2.27(金)～R8.3.3(火)
- 2 会 場 メイプル特設会場ほか
- 3 くくり雛とは：「押し絵」の技法で作られた雛人形

のことで、水沢地方独特の呼び名です。

厚紙の部品の上に綿をのせ、布で組み合わせて押し絵に仕上げていきます。

水沢地方では、綿を布で包むことを「くくる」と言うことから「くくり雛」と呼ばれています。



『SYOHEI ニュース』は市医師養成事業関係者の情報紙です。  
令和8年1月22日発行 奥州市医療局医師確保推進室  
〒023-0053 奥州市水沢大手町3-1 TEL0197-25-3833  
市医療局HPにバックナンバーを掲載しています。 第70号

## と ぼつびしゃもんてんりゅうどう 兜跋毘沙門天立像

=奥州市江刺藤里智福= 奥州遺産No.12

奥州市江刺藤里地区にある藤里智福愛宕神社(県有形文化財)。明治維新の神仏分離の際、<sup>かぐつちのみこと</sup>軻遇突智命【※ 日本神話にみえる神の名。火の神。】を祭神として愛宕神社拝殿となったが、そもそもは兜跋毘沙門天を祭った毘沙門堂である。

国の「重要文化財」である兜跋毘沙門天立像は、トチ材の一本造で<sup>ちてんによ</sup>地天女とも総高232センチ。特色はナタ彫りで、顔を除くほぼ全面に丸ノミによる横しまがあり、11世紀ころの作と考えられる。

顔は眉根を深く寄せ、<sup>しんもく</sup>瞋目する<sup>ふんぬそう</sup>忿怒相を示し、右手に<sup>げき</sup>戟を左手に宝塔を持ち、柔和で深い精神性をたたえる地天女の<sup>てのひら</sup>掌に支えられている。

この像は、坂上田村麻呂の身長と同寸の5尺8寸であることから、毘沙門天の化身と称された田村麻呂の本来の姿であるとも伝えられる。

約1000年余にわたり、人の営みをみつめてきた毘沙門天。いにしえから変わらぬ信仰と共に、当時の姿を現代に伝える。

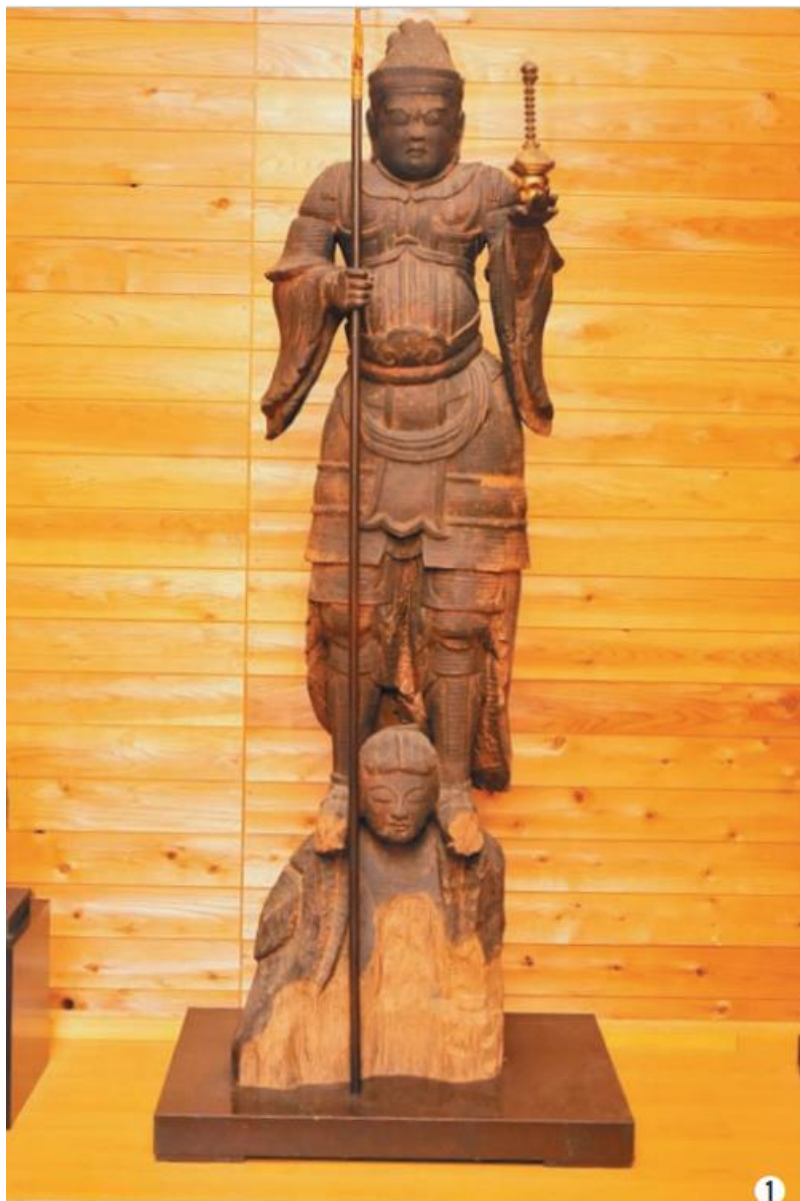

① 兜跋毘沙門天立像。像高 175 ㍍。国の重要文化財



② 大同 3 (808 年) 創建と伝えられる藤里智福愛宕神社：現本殿は元禄 5 (1692) 年の再建



③ 忿怒相を示す毘沙門天

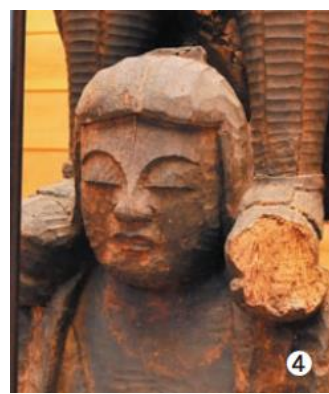

④ 毘沙門天を支える地天女  
広報おうしゅう平成 23 年 9 月号