Maesawa / Isawa / Koromogawa Disaster Prevention Map 14

	9	10
13	14	15
	17	

洪水浸水想定区域 凡例
Flood Hazard Zone Legend

- 0.5m 未満 Less than 0.5m
- 0.5～3.0m 未満 0.50 ～ Less than 3.0m
- 3.0～5.0m 未満 3.0 ～ Less than 5.0m
- 5.0m 以上 5.0m or over
- 既往浸水区域（カスリン台風） Past Flooded Areas (Typhoon Kathleen)
- 北上低地西縁断層帯 Kitakami Lowland Western Fault Zone
- 家屋倒壊等氾濫想定区域（氾濫流・河岸浸食） Assumed Structural Collapse Flood Zone (Outflow/Riverbank Erosion)

ため池浸水想定区域 凡例
Assumed Reservoir Flood Zone Legend

- ため池・衣川ダム浸水被害エリア Reservoir / Koromogawa Dam Flood Damage Area

土砂災害 凡例
Sediment -Related Disaster Legend

- 土砂災害警戒区域（土石流・急傾斜地・地すべり） Sediment-Related Disaster Hazard Zone (Debris Flow/Steep Slope/Landslide)
- 土砂災害特別警戒区域（土石流・急傾斜地・地すべり） Sediment-Related Disaster special Hazard Zone (Debris Flow/Steep Slope/Landslide)
- 土石流危険渓流 Debris Flow Hazardous Streams
- 土石流危険箇所 Debris Flow Hazardous Area
- 急傾斜地崩壊危険箇所 Steep Slope Collapse Hazardous Area
- 地すべり危険箇所 Landslide Hazardous Area
- 大規模盛土 Large-Scale Embankment
- 新たな土砂災害が発生するおそれのある箇所（急傾斜地の崩壊・土石流） Areas that may be prone to new sediment-related disasters (Steep Slop Collapse / Debris Flow)

避難所 凡例
Evacuation Site Legend

- 1 第１次収容避難所 Primary Evacuation Shelters
- 1 第２次収容避難所及び指定緊急避難場所 Secondary Evacuation Shelters & Designated Emergency Evacuation Sites
- 1 指定緊急避難場所のみ Designated Emergency Evacuation Sites Only

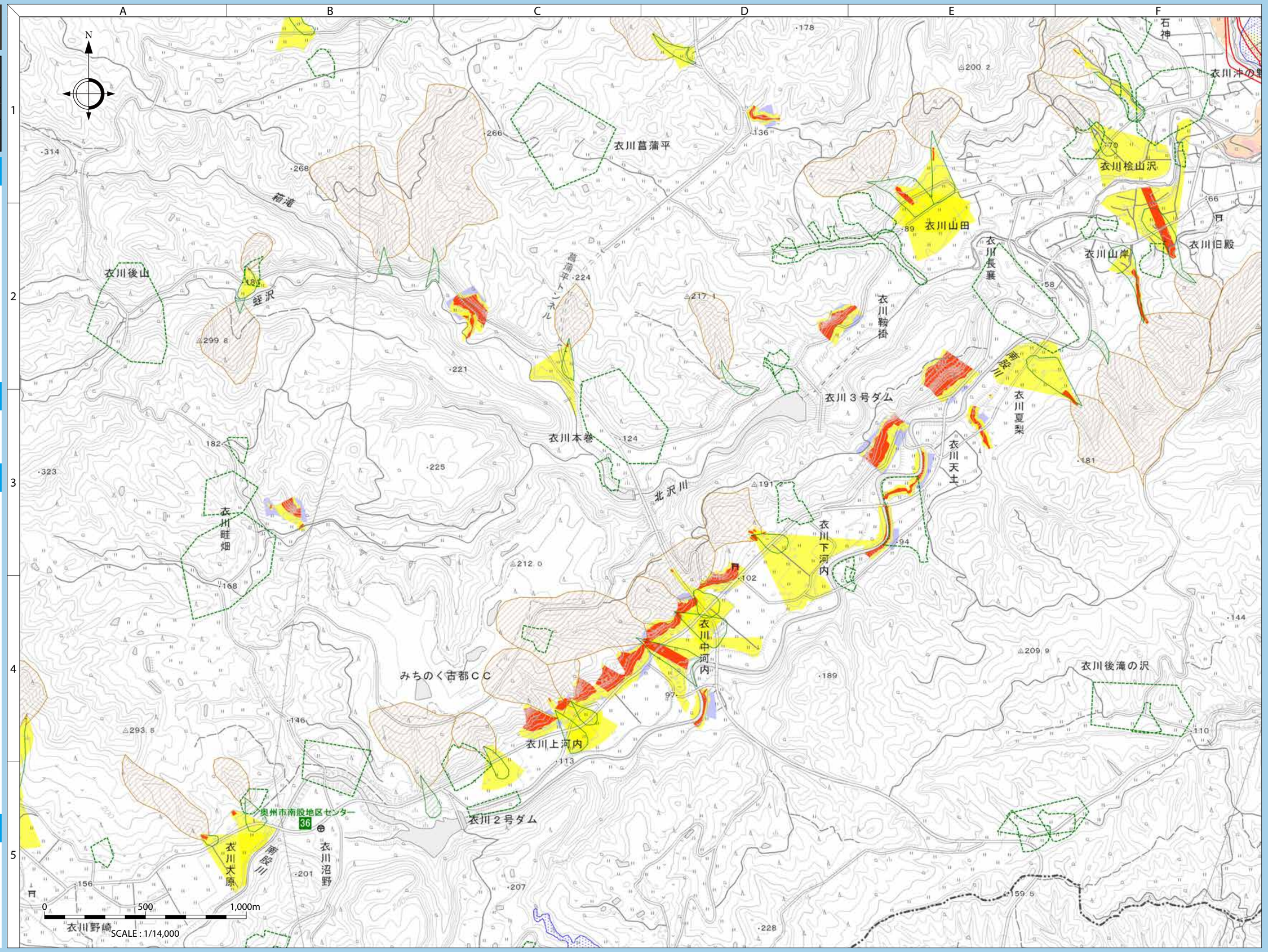

災害リスク情報などを地図に重ねて表示「重ねるハザードマップ」
Hazard Overlay Map (displays disaster risk information, etc.)
https://disaportal.gsi.go.jp/index.html