前澤・胆澤・衣川地区 防災地図 14

	9	10
13	14	15
	17	

洪水浸水想定区域 凡例
洪水浸水設想区域 凡例

- 0.5m 未満
  0.5m未満
- 0.5～3.0m 未満
  0.5～3.0m未満
- 3.0～5.0m 未満
  3.0～5.0m未満
- 5.0m 以上
  5.0m以上
- 既往浸水区域（カスリン台風）
  既往浸水区域（Kathleen台風）
- 北上低地西縁断層帯
  北上低地西縁断層帯
- 家屋倒壊等氾濫想定区域（氾濫流・河岸浸食）
  房屋倒壊等泛濫设想区域（泛濫流、河岸侵蚀）

ため池浸水想定区域 凡例
蓄水池浸水设想区域 凡例

- ため池・衣川ダム浸水被害エリア
  蓄水池、衣川水库浸水受灾区域

土砂災害 凡例
土砂災害 凡例

- 土砂災害警戒区域（土石流・急傾斜地・地すべり）
  土砂災害警戒区域（泥石流、陡坡地、山体滑坡）
- 土砂災害特別警戒区域（土石流・急傾斜地・地すべり）
  土砂災害特別警戒区域（泥石流、陡坡地、山体滑坡）
- 土石流危険渓流
  泥石流危险溪流
- 土石流危険箇所
  泥石流危险地方
- 急傾斜地崩壊危険箇所
  陡坡地坍塌危险地方
- 地すべり危険箇所
  山体滑坡危险地方
- 大規模盛土
  大规模堆土
- 新たな土砂災害が発生するおそれのある箇所（急傾斜地の崩壊・土石流）
  有可能发生新的土砂灾害的地方（陡坡地的坍塌、泥石流）

避難所 凡例
避难所 凡例

- 1 第１次収容避難所
  第1次收容避难所
- 1 第２次収容避難所及び指定緊急避難場所
  第2次收容避难所以及指定紧急避难场所
- 1 指定緊急避難場所のみ
  仅指定紧急避难场所

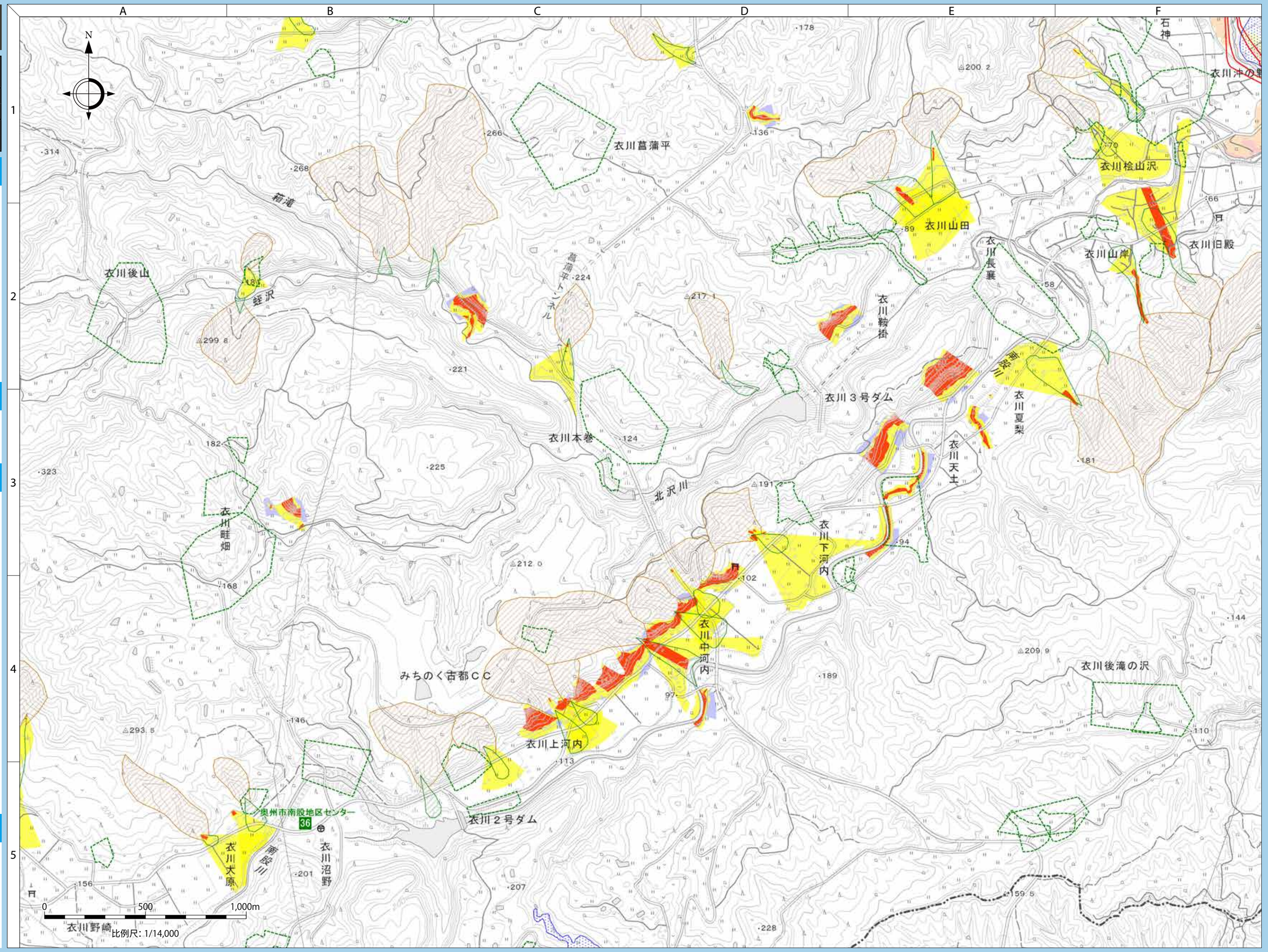

災害リスク情報などを地図に重ねて表示「重ねるハザードマップ」
在地图上叠加显示灾害风险信息等“叠加风险地图”
https://disaportal.gsi.go.jp/index.html