



ひがせまつり

日高火防祭

本祭 2024 4/27 土

はやし屋台の運行図



神輿の運行図



水沢25歳42歳厄年連の演舞会場

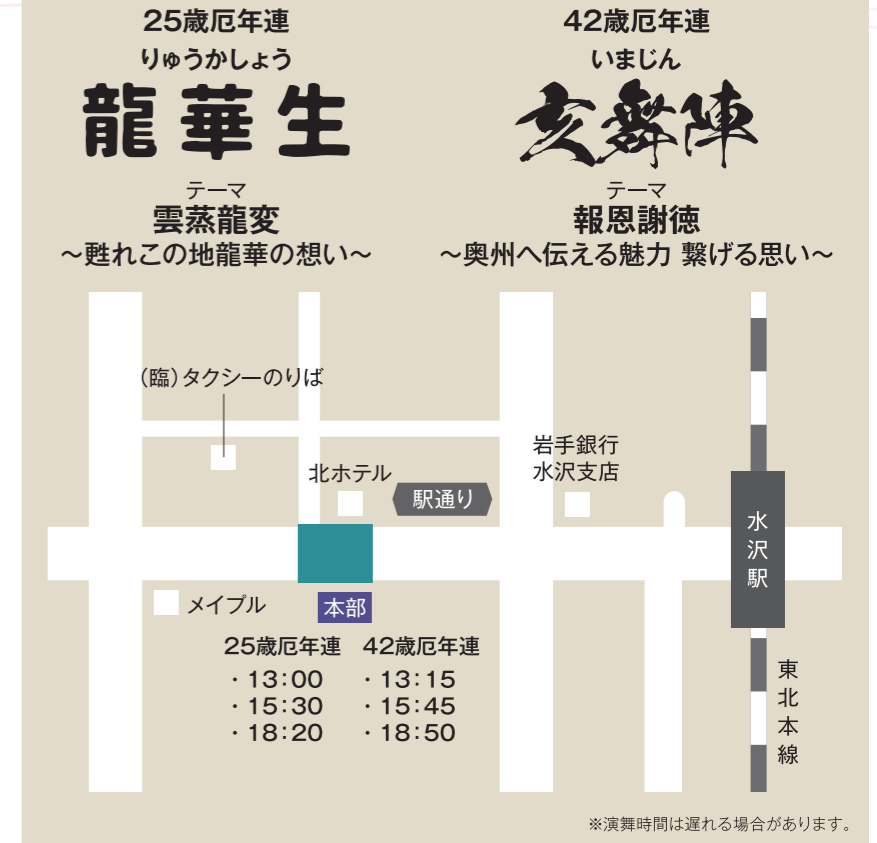

本祭運行のご案内

運行時間は目安であり、交通状況等により変更する場合があります。

| 場所 | 神輿 | 纏振り | はやし屋台 |
|----------|------------------------|---------------------------------|-------------------------------|
| 保健センター前 | 12:30 | 13:45 | 14:15 |
| 柳町角 | 13:20 | 14:40 | 15:20 |
| メイプル前 | 14:15 | 15:30 | 15:50 |
| 中央通り | 16:00 | 16:30 | 17:40 |
| 駅通り(本部前) | 16:30 日高神社 17:45 | 駅通り 17:05~ 駅通り終了 17:50 | 揃い打ち 19:40 相打ち 20:00 |

水沢厄年連

| 場所 | 25歳厄年連 | 42歳厄年連 |
|----------|-------------------------|-------------------------|
| 駅通り(本部前) | 13:00 15:30 18:20 | 13:15 15:45 18:50 |

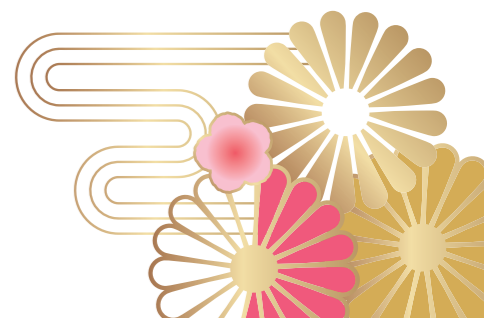

バス利用の皆さんへ

4月27日(土)は、市内交通規制による通行止めのため、下記の時間帯は運行経路および停留所が変わりますのでご了承ください。

4月27日(土)本祭 始発～終便

水沢市街地の通行止めにより迂回運行をします。各方面の運行経路は下記の通りです。

●水岩線(江刺方面)

胆沢病院 ～ 東上野 ～ 臨時袋町 ～ 国道4号迂回 ～
 ～ 臨時水沢駅東口 ～ 国道4号迂回 ～ 臨時不断町 ～
 ～ 日産前 ～ 江刺方面

●水沢前沢線

臨時水沢駅東口 ～ 国道4号迂回 ～ 臨時袋町 ～ 迂回 ～
 ～ 川端 ～ 胆沢病院 ～ 前沢方面

●水沢江刺駅線

臨時水沢駅東口 ～ 国道4号迂回 ～ 南常盤 ～ 太日通り ～
 ～ 水沢江刺駅

臨時バス停の設置場所

- 臨時 水沢駅東口 …… 水沢駅東口のロータリー内に設置
- 臨時 不断町 …… 多賀大橋の西側に設置
- 臨時 袋町 …… 袋町交差点の南側に設置

お問い合わせ: 岩手県交通(株)胆江営業所 TEL.0197-35-2185

奥州市コミュニティバス

奥州市コミュニティバスは、市街地交通規制のため、運行経路が下記ようになります。

27日のバス発着場所は、水沢駅東口臨時バス停となります。

●羽田線

臨時水沢駅東口 ～ 国道4号迂回 ～ 四丑通り ～
 ～ ふれあいセンター ～ Zホール前 ～ 常盤小学校前 ～
 ～ 羽田 ～ 鶴ノ木

※「水沢病院」「奥州市役所前」「裁判所前」「水沢駅通り」「水沢駅口」「おとめばし」「秋葉町」は通過しません。

●佐倉河線

(午前)
 臨時水沢駅東口 ～ 国道4号迂回 ～ 花山内科クリニック前 ～
 ～ さくらの湯 ～ 佐倉河小学校前 ～ 里鎗 ～ 臨時水沢駅東口

(午後)
 臨時水沢駅東口 ～ 国道4号迂回 ～ 里鎗 ～ 佐倉河小学校前 ～
 ～ さくらの湯 ～ 花山内科クリニック前 ～ 国道4号迂回 ～
 ～ 臨時水沢駅東口

※「水沢病院」「奥州市役所前」「裁判所前」「水沢駅通り」「中央通り二丁目」「中央通り三丁目」「袋町」「横町」「アスパア前」「斎藤實記念館前」「吉小路上」「久田」「水沢地区センター前」「農業共済組合前」は通過しません。

お問い合わせ: 岩手県交通(株)胆江営業所 TEL.0197-35-2185

本祭の交通規制図

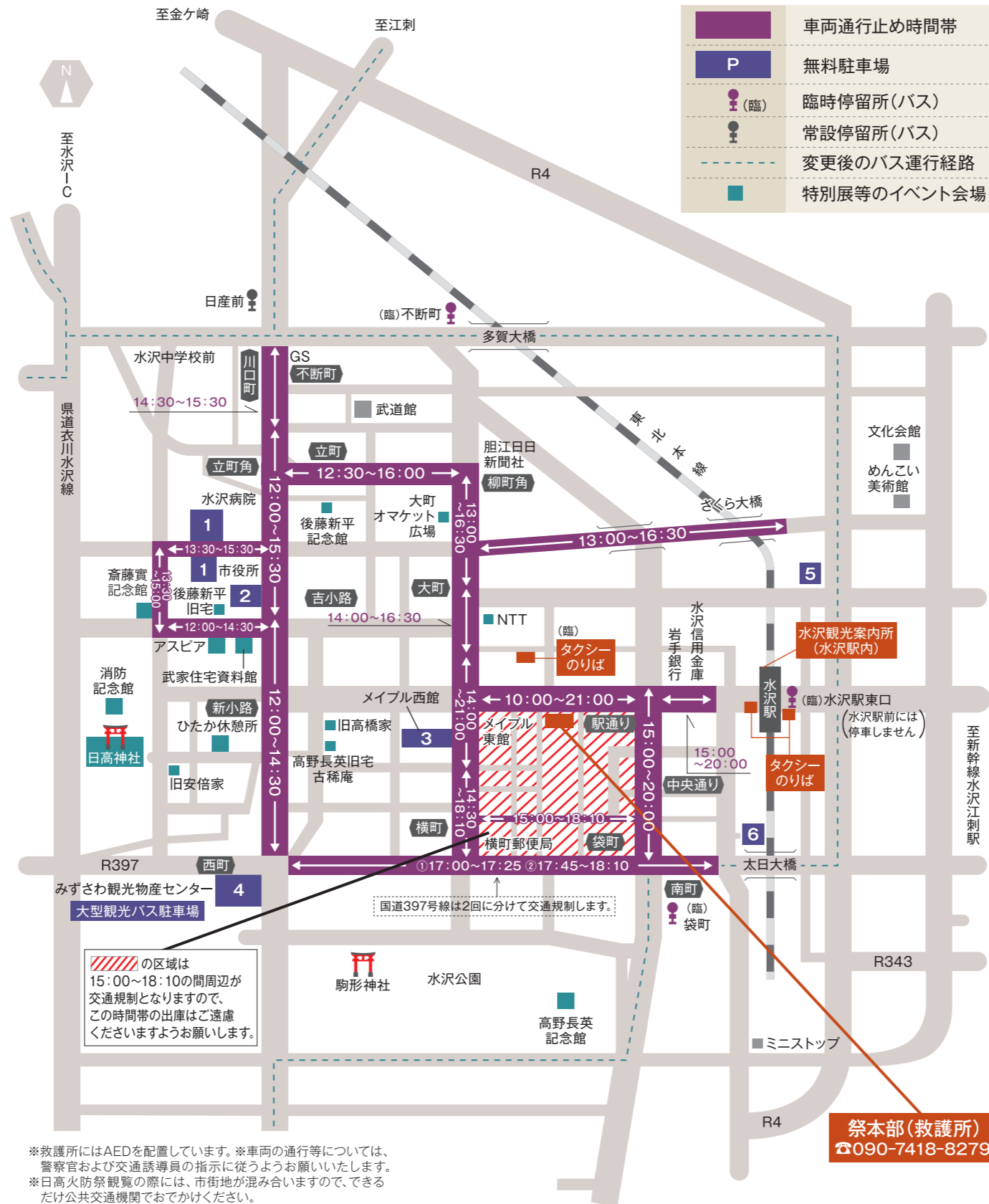

※救護所にはAEDを配置しています。※車両の通行等については、警察官および交通誘導員の指示に従うようお願いいたします。
 ※日高火防祭観覧の際には、市街地が混み合いますので、できるだけ公共交通機関でおでかけください。

無料駐車場案内

- 1 市役所駐車場 …… 9:00～21:00
- 2 県南広域振興局駐車場 …… 9:00～21:00
- 3 メイプル西館駐車場(4階東側・屋上) …… 9:00～21:00
- 4 みずさわ観光物産センター …… 9:00～21:00
- 5 JA岩手ふるさと水沢地域センター駐車場 …… 9:00～21:00
- 6 胆江農業管理センター駐車場 …… 9:00～21:00

来年のはやし屋台登場者募集

今年の登場者の受付は終了しました。
 来年の日高火防祭はやし屋台の登場者を募集しています!
 興味のある方は下記のいずれかにご連絡ください。

- ・奥州市商工観光部商業観光課 TEL.0197-24-2111
- ・日高神社火防祭保存会(奥州市観光物産協会内) TEL.0197-22-7800

4月27日 本祭(昼の部) 駅通り

- 12:30～12:45「稚児行列」
 ・日高ななつ星、日高さくらの木、日高ななつ星放課後児童クラブ
- 13:45～14:15
 ・令和5年度奥州水沢25歳厄年連: 暁煌珈(きょうこうりゅう) Prologue～暁の空の下で～
 ・令和5年度奥州水沢42歳厄年連: 戌進会(けんしんかい) 結蓮ノ唄
- 14:15～14:45「江刺甚句」ほか
 ・江刺25歳年祝連: 龍革伝(りゅうかでん) 百華龍乱
 ・江刺42歳年祝連: 蒼和会(そうわかい) 蒼天～光射す方へ～
- 14:45～15:15
 ・前沢25歳厄年連: 龍翠蓮(りゅうすいれん) 龍吟虎嘯～りゅうぎんこしょう～
 ・前沢42歳厄年連: 亥風輝(いぶき) 亥心伝進～我らの魂未来へ羽ばたけ 奥州の地に鳴り響け 亥風輝の絆～
- 16:00～16:30「鹿踊り」
 ・伊藤流行山鹿踊保存会
 ・奥野流富士麓行山鹿踊保存会

水沢歴史回廊企画展(9:00～16:30)

- 奥州市武家住宅資料館 水沢吉小路43 TEL.0197-22-5642
 春の企画展「新収蔵資料展」 4/16(火)～6/9(日)
- 高野長英記念館 水沢中上野町1-9 TEL.0197-23-6034
 長英生誕二百二十年 春の特別企画展
 「新収蔵資料展 ー高野家伝来資料と暮らしの道具ー」
 4/16(火)～6/16(日) 企画展解説: 5/5(日)13:30～
- 後藤新平記念館 水沢大手町四丁目1 TEL.0197-25-7870
 企画展「新収蔵資料展 ～秘蔵墨跡と嗚呼懐かしの水沢小唄～」
 4/19(金)～6/16(日) 企画展解説: 4/27(土)13:30～
 〈シリーズ〉後藤新平人脈考⑬ 木村榮
- 斎藤實記念館 水沢吉小路24 TEL.0197-23-2768
 企画展「未公開資料お披露目展」～新収蔵品と記念館推しの品々～
 2/26(月)～5/31(金)

記念館無料公開(9:00～16:30)

- 高野長英記念館 ● 後藤新平記念館 ● 斎藤實記念館
- 消防記念館(消防記念館は10:00～15:00)

歴史的建造物特別公開(9:00～16:30)

- 国史跡 高野長英旧宅 水沢大畑小路7-2
- 旧高野家住宅(古稀庵・新座敷・板倉・瑞草文庫) 水沢大畑小路7
- 県有文 後藤新平旧宅 水沢吉小路8-1
- 国登録 斎藤子爵水沢文庫「斎藤實記念館」 水沢吉小路24
- 市指定 旧内田家住宅「武家住宅資料館」 水沢吉小路43
- 国登録 旧安倍家住宅 水沢日高小路21

無料休憩所

- 市指定 旧内田家住宅「武家住宅資料館」 水沢吉小路43
 表千家水沢茶道会「呈茶席」 10:30～ お茶菓子がなくなり次第終了します。
- ひたか休憩所 10:00～12:00頃
 地域住民によるおもてなし(雨天時は中止する場合があります。)
- 地域交流館アスパア 10:00～17:00
 奥州市の国際姉妹都市の紹介(オーストラリア、オーストラリア)

お問い合わせ
 祭本部(4月27日のみ) …… TEL.090-7418-8279
 奥州市役所 …… TEL.0197-24-2111
 奥州市観光案内所(水沢江刺駅内) …… TEL.0197-23-7176
 (一社)奥州市観光物産協会 …… TEL.0197-22-7800