

農業集落排水施設の使用料と受益者分担金

## 4月から金額が変わります

市は、農業集落排水施設の効率的で持続可能な事業運営を行うため、公共下水道への接続などにより処理施設の統廃合を進めます。これに伴い、4月から使用料と受益者分担金(※)の制度を見直します。

### 使用料

4月請求分から、すべての農業集落排水施設の使用料を、公共下水道の使用料と同額に引き上げます。なお、令和2年度に限り激変緩和措置(段階的な引き上げ)を実施します。

### 受益者分担金

令和2年度に賦課される分から、受益者分担金を、公共下水道の負担金制度(1㎡当たり380円)と同額にします。なお、この分担金は新たな受益地に対して賦課するもので、既存受益地に賦課するものではありません。※既存受益地の土地所有者には、地番の確認通知書を送付しています

■問い合わせ 「使用料について」上下水道部経営課下水道経営係(江刺総合支所・☎34-1517)、「受益者分担金について」

こ 上下水道部下水道課排水係  
(江刺総合支所・☎34-1651)  
※使用料は、施設の維持管理などの費用を毎月負担するもの。受益者分担金は、施設整備費用の一部を一度だけ負担するもの。

■使用料の単価(税抜き) (単位:円)

項目	基本料金	排除汚水量1㎡当たりの単価						
		1~10㎡	11~20㎡	21~30㎡	31~40㎡	41~50㎡	51~100㎡	101㎡~
現在	1,000	60	80	100	110	120	130	140
2年4月~	1,000	70	100	120	135	150	160	170
3年4月~	1,000	80	120	140	160	180	190	200

■月額使用料の算定例(税込み) ※世帯の排除汚水量は自家水道の認定例から (単位:円)

項目	10㎡ (1人世帯)	14㎡ (2人世帯)	22㎡ (4人世帯)	30㎡ (6人世帯)
現在	1,760	2,112	2,860	3,740
2年4月~	1,870(+110)	2,310(+198)	3,234(+374)	4,290(+550)
3年4月~	1,980(+220)	2,508(+396)	3,608(+748)	4,840(+1,100)

計算例【14㎡・2年4月~】: (1,000円 + 10㎡ × 70円 + 4㎡ × 100円) × 1.1 = 2,310円

■受益者分担金の算定例 (単位:円)

項目	土地面積 330㎡ (1世帯)	算定方法
現在	95,000 ~ 1,040,000	世帯単位で賦課。地区ごとに額は異なる
4月~	125,400	土地面積で賦課。380円/㎡を乗じる

※宅地のほか駐車場などの土地にも賦課されます

# 軽自動車税（種別割）は 4月1日が基準日です

◎問い合わせ  
本庁税務課市民税係  
☎34-2173

4月1日にバイクや軽自動車を所有している人に、軽自動車税（種別割）を課税します。新規登録や所有者・住所などの変更がある場合（名義人が亡くなった場合も）は15日以内、廃車の場合は30日以内に手続きしてください。申告・手続きなどを行わなかった場合は過料を科すことがあります。

## ■車種区分ごとの届け出窓口

車種区分	届け出窓口
原動機付自転車（125cc以下のバイクなど） 小型特殊自動車（農耕用で乗用装置があるものを含む）	本庁税務課 各総合支所税担当グループ
三輪および四輪以上の軽自動車	県軽自動車協会（☎050-3816-1833） 県自家用自動車協会水沢支部（☎24-3168）
軽二輪（125cc超250cc以下） 二輪の小型自動車（250cc超）	東北運輸局岩手運輸支局（☎050-5540-2010） 県自家用自動車協会水沢支部（☎24-3168）

## ■車種区分ごとの税額

### （1）原動機付自転車および二輪車など

車種区分		税額(年額)	車種区分		税額(年額)
原動機付自転車	50cc以下	2,000円	軽二輪 125cc超250cc以下		3,600円
	50cc超90cc以下	2,000円	二輪の小型自動車 250cc超		6,000円
	90cc超125cc以下	2,400円	雪上車		3,600円
	ミニカー	3,700円	小型特殊自動車	農耕用	2,000円
			その他		5,900円

### （2）三輪および四輪以上の車両

初度検査の時期により税額が異なり、4月1日時点で初度検査から13年を超える車両については、税額が②になります。また、平成31年4月1日から令和2年3月31日までに初回番号指定を受けたグリーン化特例に該当する車両の税額は、令和2年度に限り、それぞれ④～⑥になります。

車種区分	税額(年額)							
	①初度検査が平成27年3月31日以前	②初度検査から13年超(※)	③初度検査が平成27年4月1日以降	④75%軽減 ⑤50%軽減 ⑥25%軽減				
				④75%軽減	⑤50%軽減	⑥25%軽減		
三輪	3,100円	4,600円	3,900円	1,000円	2,000円	3,000円		
四輪以上	乗用	自家用	7,200円	12,900円	10,800円	2,700円	5,400円	8,100円
		営業用	5,500円	8,200円	6,900円	1,800円	3,500円	5,200円
	貨物	自家用	4,000円	6,000円	5,000円	1,300円	2,500円	3,800円
		営業用	3,000円	4,500円	3,800円	1,000円	1,900円	2,900円

※動力源または内燃機関の燃料が、電気・天然ガス・メタノール・混合メタノール・ガソリン電気併用の軽自動車および被けん引車を除く

## 軽自動車税（種別割）に関するQ&A

- Q1：3月中に軽自動車を業者に引き渡して廃車にしたが、納税通知書が届いた。どうしたらよいか？  
A1：業者が廃車手続きを行っていない可能性がありますので、業者に処理状況をお問い合わせください。4月1日までに手続きが完了していないと、軽自動車税（種別割）が課税されます。
- Q2：年度途中で軽自動車を廃車にしたが、税金はどうなるのか？  
A2：軽自動車税（種別割）は自動車税（種別割）と異なり、月割課税制度がありませんので還付はされません。反対に、年度途中で登録したときは、その年度の軽自動車税（種別割）はかかりません。

# 江刺甚句大パレードへの 参加団体を募集します

◎問い合わせ  
江刺甚句まつり実行委員会事務局（江刺総合支所地域支援グループ内・☎34-1623）

例年およそ2,000人の踊り手が参加し、江刺甚句まつりのフィナーレを飾る江刺甚句大パレード。仲間と一緒に祭りを盛り上げてみませんか？

- 実施日時 5月4日(日)午後5時5分～7時15分ごろ
- 実施場所 江刺川原町～おまつり広場（大通り公園）
- 申し込み方法 ①団体名(ふりがな)、②参加予定人数、③代表者の住所・氏名、④連絡先(電話番号、ファクス番号、メールアドレスなど)を明記し、ファクスまたはメールで申し込み
- 申込期限 3月13日(日)必着
- 留意事項
  - ①衣装は各団体が準備してください
  - ②団体名を記載したプラカードを準備してください
  - ③踊りの練習は各団体で行ってください(DVD貸出あり)
  - ④4月中旬開催予定の打ち合わせ会に出席してください
- 申込先 江刺甚句まつり実行委員会事務局（江刺総合支所地域支援グループ内・☎35-3476、☒chikisheng-es@city.oshu.iwate.jp）



# 市営住宅入居者の募集

◎問い合わせ・申込先  
本庁都市計画課住宅係  
（江刺総合支所・☎34-1665）

- 受付期間 3月13日(日)まで
- 申し込み方法 問い合わせ先で配布する申込用紙に必要書類を添えて提出

地域	住宅名	所在地	構造・室数	戸数	家賃(円)	階数	備考
水沢	ひばりが丘住宅	字川端	中耐3階建・2DK	1	17,000～25,300	1階	都市ガス、洋式水洗トイレ、浴槽付き
			中耐3階建・3DK	1	18,700～27,900	1階	車いす、都市ガス、洋式水洗トイレ、浴槽付き
	北余目住宅	姉体町字北余目	簡耐平屋建・2K	1	4,800～7,100		単身可、LPG、和式くみ取りトイレ
	石田住宅	字桜川	中耐4階建・3DK	1	19,200～28,600	1階	LPG、洋式水洗トイレ
江刺	下苗代沢住宅	岩谷堂字下苗代沢	木造平屋建・2LDK	2	20,600～32,000		LPG、洋式水洗トイレ、給湯器ユニットバス付き
	耳取住宅	男石三丁目	木造平屋建・3DK	1	13,500～26,700		LPG、洋式水洗トイレ、浴槽・風呂釜あり
			木造2階建・4DK	1			
男石住宅	男石二丁目	木造平屋建・3DK	1	16,100～23,900		LPG、洋式水洗トイレ、浴槽・風呂釜あり、駐車場なし	
胆沢	蓬平住宅	南都田字蓬平	木造平屋建・3DK	1	18,600～27,800		LPG、洋式水洗トイレ、給湯器ユニットバス付き
衣川	北古戸団地	古戸	木造2階建・3DK	1	13,200～19,600		単身可、LPG、洋式水洗トイレ





お知らせ

第2期市まち・ひと・しごと創生総合戦略(案)にご意見を

市がこれまで地方創生を目指し取り組んできたまち・ひと・しごと創生総合戦略。引き続き切れ目なく人口対策に取り組むため、第2期総合戦略の策定を進めています。策定に当たり、市民の皆さんから広く意見を募集します。詳しくは市ホームページをご覧ください。

■提出期限 3月9日(日)

■意見を提出できる人 市内に在住、通勤または通学する人

■戦略案の閲覧場所 市ホームページ、本庁政策企画課、各総合支所地域支援グループ

■提出方法 住所、氏名、電話番号などを明記し、郵送、ファクス、メールまたは直接提出

■問い合わせ・提出先 本庁政策企画課企画推進係 (☎ 34-2125)

市ホームページ▶



新たな県立高等学校再編計画後期計画(案)にご意見を

県教育委員会では、県立高校教育を一層充実させるため、高校再編後期計画の策定を進めています。県民の皆さんから広く意見を募集します。詳しくは県ホームページをご覧ください。

■提出期限 3月13日(日)

■計画案の閲覧場所 県ホームページ、奥州行政情報サブセンター(県南広域振興局)など

■提出方法 お住まいの市町村

名、氏名などを明記し、郵送、ファクスまたはメール

■問い合わせ・提出先 県教育委員会事務局学校調整課高校改革担当 (☎ 019-629-6206)

県ホームページ▶



在宅要介護高齢者の家族へ慰労金を支給します

介護保険サービスを使わずに要介護4または5の高齢者を在宅で介護している家族に、慰労金を支給します。支給を受けるには申請が必要です。対象要件を満たす人は申請してください。

■対象要件 ①市内に住所がある ②市民税非課税世帯 ③過去1年間、通所介護や訪問介護などの介護保険サービス(年間1週間程度の短期入所は除く)を利用せず、介護保険の区分が要介護4または5の同世帯の65歳以上の人を在宅で介護している

■支給額 要介護者1人当たり10万円

■問い合わせ・申請先 本庁長寿社会課高齢者福祉係(☎ 34-2196)、各総合支所長寿社会担当グループ

国家公務員採用試験

人事院では国家公務員採用試験を実施します。申し込み方法や受験資格などは人事院ホームページをご覧ください。なお、申し込みはインターネットで行ってください。

●総合職(院卒・大卒)

■募集期間 3月27日(日)午前9時~4月6日(日)

■第1次試験日 4月26日(日)

●一般職(大卒)

■募集期間 4月3日(日)午前9時~15日(日)

■第1次試験日 6月14日(日)

●一般職(高卒)

■募集期間 6月22日(日)午前9時~7月1日(日)

■第1次試験日 9月6日(日)

●共通

■問い合わせ 人事院東北事務局第二課試験係(☎ 022-221-2022)

人事院ホームページ▶



市民健康公開講座

地域医療と介護をテーマとした講座です。市民の皆さんの参加をお待ちしております。

■日時 3月14日(日)午後2時~3時40分

■場所 江刺総合支所多目的ホール

■内容 講演「人生100年時代をどう生き抜くか~医療・介護現場からの警笛~」(講師:江刺病院川村秀司院長)、地域医療懇談会(江刺病院への疑問・質問などに答えます)

■参加料 無料※申し込み不要

■問い合わせ 県立江刺病院地域医療福祉連携室(☎ 35-2181)

いわて農業入門塾

農業を始めたい人を対象とした研修です。野菜栽培の基礎知識を学びます。

■実施時期 5月9日(日)~10月24日(日)

■場所 県立農業高等学校

■研修内容 ▶講義…指定する回(全11回)午前10時~11時半▶実習…毎週回(全25回)午後1時~3時半※7月25日~8月15日は午前10時~午後0時半

■実習内容 トマト・ナスなどの施設栽培、ネギ・サツマイモ・カボチャ・キャベツなどの露地栽培

■参加料 15,000円(傷害保険・教材・実習経費)

■応募方法 応募先にある受講申込書に必要事項を記入し、郵送、ファクスまたは直接提出

■応募期限 3月25日(日)(必着)

■問い合わせ・応募先 県立農業高等学校教育部研修科(☎ 43-2211)

家畜・家さんの飼育状況・衛生管理状況の報告を

口蹄疫や高病原性鳥インフルエンザが万一発生した場合に備え、家畜(牛、水牛、鹿、めん羊、ヤギ、豚、イノシシ、馬)や家さん(鶏、アヒル、ウズラ、キジ、ダチョウ、ほろほろ鳥、七面鳥)を飼う人は、2年2月1日時点の飼育状況などを所定の報告書に記入して報告してください。

■報告期限 ▶家畜…4月15日(日)▶家さん…6月15日(日)

■問い合わせ・報告先 県南家畜保健衛生所(☎ 23-3531)

善意の贈り物

市に対して、次の皆さんからご厚志をいただきました。

○スズシン物流システム(株)(鈴木司代表取締役)…ステージ袖幕(水沢南中学校へ)

○高橋英夫さん(水沢)…現金2万円(福祉課へ)

市税の納付は、便利で安心な口座振替を

市・県民税(普通徴収)、固定資産税、軽自動車税、国民健康保険税は、口座振替を利用して納付すると納め忘れがなく便利です。ぜひご利用ください。

■手続き方法 納税通知書のほか、通帳と通帳届出印をお持ちの上、次の金融機関で手続きしてください。

▶金融機関 岩手ふるさと農協、岩手江刺農協、岩手銀行、東北銀行、北日本銀行、東北労働金庫、水沢信用金庫、ゆうちょ銀行

■注意事項

▶口座振替日は、各税の納期限日

▶口座振替の手続きは、各税の納期限日の1カ月前まで

▶納期限が過ぎた(滞納)分などは、振替不可

▶軽自動車税は、振替日から約2週間後に「軽自動車納税証明書(継続検査用)」を送付

▶軽自動車税以外の口座振替済通知書は、翌年の1月に送付

■問い合わせ 本庁納税課収納係(☎ 34-2227)

東京2020オリンピック聖火リレー

岩手県「復興の火」

「復興の火」は、東京2020オリンピック聖火リレーのコンセプトである「Hope Lights Our Way / 希望の道を、つなごう。」に沿い、東京2020オリンピック聖火リレーの一環として実施するものです。

オリンピック聖火リレーに先立ち、ギリシャで採火した聖火を岩手県で見ることができる貴重な機会になりますので、ぜひお集まりください。

■実施概要

実施日	会場	イベント	時間
3月22日(日)	三陸鉄道 宮古駅	出発セレモニー	午前8時~8時45分
	陸中山田駅	披露セレモニー	午前9時20分~9時50分
	大槌駅	披露セレモニー	午前10時10分~10時40分
3月23日(日)	三陸鉄道~SL銀河 金石駅	引継セレモニー	午前10時56分~午後1時
	上有住駅	披露セレモニー	午後1時57分~2時7分
	遠野駅	披露セレモニー	午後2時47分~3時50分
3月23日(日)	花巻なほんプラザ	展示セレモニー	午後5時20分~7時
	大船渡市防災観光交流センター おおふなぼーと	展示セレモニー	午前10時~午後3時

■出演ゲスト【22日(日)】足立梨花さん【23日(日)】丸山桂里奈さん



■問い合わせ 県文化スポーツ部オリンピック・パラリンピック推進室(☎ 019-629-6496、FAX 019-629-6792、E ak0005@pref.iwate.jp)



**①行政相談**

会場	開催日	時間
市役所総合相談室	13日 <span style="background-color: #d3d3d3;">☎</span> 27日 <span style="background-color: #d3d3d3;">☎</span>	13:00～15:00
江刺総合支所市民相談室	11日 <span style="background-color: #d3d3d3;">☎</span>	9:30～11:30
前沢総合支所市民福祉グループ	12日 <span style="background-color: #d3d3d3;">☎</span>	9:00～12:00
胆沢総合支所市民生活グループ	24日 <span style="background-color: #d3d3d3;">☎</span>	13:30～15:00

**②人権相談**

会場	開催日	時間
市役所総合相談室	5日 <span style="background-color: #d3d3d3;">☎</span> 19日 <span style="background-color: #d3d3d3;">☎</span>	13:30～15:30

江刺総合支所市民相談室 17日☎ 13:30～15:30

**③消費生活相談** ※☎は前日までに要予約

会場	開催日	時間
市役所総合相談室	9:00～17:00	
江刺総合支所市民相談室	<span style="background-color: #d3d3d3;">☎</span> ～ <span style="background-color: #d3d3d3;">☎</span> 9:00～15:45	
前沢総合支所市民福祉グループ <span style="background-color: #d3d3d3;">☎</span>	毎週 <span style="background-color: #d3d3d3;">☎</span>	
胆沢総合支所市民生活グループ <span style="background-color: #d3d3d3;">☎</span>	毎週 <span style="background-color: #d3d3d3;">☎</span>	10:00～15:00
衣川保健福祉センター <span style="background-color: #d3d3d3;">☎</span>	毎週 <span style="background-color: #d3d3d3;">☎</span>	

**④無料法律相談** ※要予約

会場	開催日	時間
市役所総合相談室	11日 <span style="background-color: #d3d3d3;">☎</span>	10:00～16:00
江刺総合支所市民相談室	24日 <span style="background-color: #d3d3d3;">☎</span>	

**⑤多重債務者弁護士相談** ※要予約

会場	開催日	時間
市役所総合相談室	4日 <span style="background-color: #d3d3d3;">☎</span> 17日 <span style="background-color: #d3d3d3;">☎</span>	10:00～15:00

**⑥くらしとお金の安心相談** ※要予約

会場	開催日	時間
市役所総合相談室	18日 <span style="background-color: #d3d3d3;">☎</span>	13:00～16:00
江刺総合支所市民相談室	4日 <span style="background-color: #d3d3d3;">☎</span>	

**⑦奥州市若者支援相談**

会場	開催日	時間
子ども・家庭課	毎週 月 <span style="background-color: #d3d3d3;">☎</span> 火 <span style="background-color: #d3d3d3;">☎</span> 木 <span style="background-color: #d3d3d3;">☎</span> 金 <span style="background-color: #d3d3d3;">☎</span>	9:00～16:00

**⑧ひきこもり・ニートなどの若者の居場所「ほっと♡ひろば」**

会場	開催日	時間
市勤労青少年ホーム	3日 <span style="background-color: #d3d3d3;">☎</span> 17日 <span style="background-color: #d3d3d3;">☎</span>	13:30～15:30

**⑨年金相談** ※要予約

会場	開催日	時間
市役所本庁	5日 <span style="background-color: #d3d3d3;">☎</span>	10:00～15:00

- ▼予約・問い合わせ先
- ①～⑥ 本庁・各総合支所市民相談担当
  - ⑦⑧ 本庁子ども・家庭課(☎ 34-1585)
  - ⑨ 一関年金事務所(☎ 0191-23-4246)

# お知らせ information

## 募集・催し

### 奥州前沢春まつりの出店者を募集

前沢春まつりを盛り上げていただく出店者を募集します。

- 出店日時** 4月19日☎午前9時40分～午後4時ごろ
- 出店場所** 前沢七日町から三日町にかけての指定場所
- 出店料** 条件により変わるためお問い合わせください
- 申し込み方法** 3月13日☎までに申込先に電話
- 問い合わせ・申込先** (一社)市観光物産協会前沢支部(☎ 56-2105)

### 炎がいでくらぶ(観光ボランティアガイド)の会員を募集

江刺を訪れる多くの観光客に、奥州藤原氏関連の史跡や江刺の見どころを案内する観光ボランティア会員を募集します。

- 主な活動** ①歴史公園えさし藤原の郷で江刺の歴史や風土などを紹介②紙芝居を使ったガイド③「奥州藤原氏ゆかりの地」など江刺の見どころを案内
- 対象** ①江刺の観光や史跡の魅力を多くの人に紹介する意欲のある人②紙芝居を使ったガイドに興味がある人
- 申し込み方法** 申込先に住所、氏名、電話番号を電話連絡またはファクス
- 問い合わせ・申込先** 炎がいでくらぶ事務局(江刺総合支所地域支援グループ内・☎ 34-1623、☎ 35-3476)

## お知らせ information

### 市ホームページのバナー広告を募集

- 掲載期間** 4月～3年3月
- 掲載箇所** 市ホームページトップページ下部
- 募集期限** 3月11日☎
- 募集枠数** 6枠(選考あり)
- 掲載料金** 市内事業者は月額11,000円
- 申し込み方法** 市ホームページにある申請書に必要な書類を添えて提出
- 問い合わせ・申込先** 本庁政策企画課広聴広報係(☎  34-2126) **市ホームページ▶**

### 世界遺産学習&ガイド養成講座を開催

世界遺産の仕組みを学び、世界遺産「平泉」への拡張登録を目指す白鳥館遺跡と長者ケ原廃寺跡について理解を深めませんか。本市の世界遺産ガイドの養成講座でもありますので、ぜひ受講ください。

- 日時** 3月14日☎午後1時～3時半
- 会場** 牛の博物館(講義)、白鳥館遺跡、長者ケ原廃寺跡※集合場所は牛の博物館
- 内容** 世界遺産の概要、白鳥館遺跡、長者ケ原廃寺跡の現地解説
- 講師** 世界遺産登録推進室職員
- 参加料** 無料※申し込み不要
- その他** 牛の博物館から各遺跡への移動は、参加者各自での対応となります
- 問い合わせ・申込先** 市教育委員会事務局歴史遺産課世界遺産登録推進室(江刺総合支所・☎ 34-1317)

■**ラジオ** 奥州エフエム放送(77.8MHz)「おうしゅう伝言板」で市政情報を配信中!!  
放送日時:☎～☎ ①午前8時15分 ②午後0時42分 ③午後5時54分

■**人口・世帯数** 2年1月31日現在( )内は前月比  
人口 **115,945人(-137)** 男 56,320(-63) 女 59,625(-74)  
世帯数 **45,566世帯(-29)**

### 市民公開講座「安倍氏一族とその柵」

- 日時** 3月15日☎午後1時半～3時
- 場所** 水沢地区センター
- 解説者** 市世界遺産登録候補地ガイドの会 後藤和夫事務局長
- 参加料** 無料※申し込み不要
- 問い合わせ** 本庁商業観光課観光物産係(☎ 34-1760)

### 故 佐藤平泉先生 遺墨展

故・佐藤平泉氏(前岩手書道協会会長)の書や筆、墨、硯、紙などを展示します。

- 日時** 3月7日☎～13日☎午前9時～午後4時
- 場所** 衣川地区センター
- その他** 衣川ユネスコ協会「第2回新春書初め会」作品展併催
- 問い合わせ** 衣川ユネスコ協会事務局(千葉、☎ 090-4311-3481)

### いきいき講座・同好会交流発表会

- 展示部門**
- 日時** 3月3日☎～7日☎午前9時～午後5時(7日は午後0時半まで)
- 内容** 書道、俳句、絵手紙、写経、手芸、活動写真など
- 発表部門**
- 日時** 3月7日☎午前10時～午後0時半
- 内容** 体操、唱歌・童謡、フラダンス、社交ダンス、大正琴など
- 共通**
- 場所** 江刺総合コミュニティセンター

■**問い合わせ** 市社会福祉協議会江刺支所(☎ 35-8081)

### いきスポの事業

- スポーツウエルネス吹矢教室**
- 日時** 3月5日、12日、19日、26日(毎回☎)午前10時～11時半
- 対象** 高校生以上
- 参加料** 500円
- ピラティス教室**
- 日時** 3月4日☎午後7時15分～、10日☎午後3時半～、18日☎午後7時15分～、24日☎午後3時半～(各1時間)
- 対象** 小学生以上
- 参加料** 小学生200円、中学生300円、高校生以上500円

●**共通**  
■**場所・問い合わせ・申込先** 前沢いきいきスポーツランド(☎ 56-7290)

### 洋ラン講座

洋ランの植え替えなどの管理方法を専門家が実技指導します。

- 日時** 3月24日☎午後1時～3時
- 場所** 県立花きセンターフラワーレッスンルーム
- 定員** 20人
- 参加料** 無料(植え替え資材代の実費負担あり)
- 問い合わせ・申込先** 県立農業大学校研修科(花きセンター・☎ 43-2107)

## 宝くじ助成で地域づくり

市は、(一財)自治総合センターの宝くじ収益金を活用したコミュニティ助成事業により、地域コミュニティ活動の充実・強化を行っています。本年度は、次の2団体が宝くじの助成を受けましたので事業内容を紹介します。

団体名	事業内容	助成金額
高根振興会(水沢真城)	折り畳みテーブル・スクリーン・テレビなど、コミュニティ活動備品の整備	250万円
原体自治会(江刺田原)	コミュニティセンター(自治会館)の建設	1,500万円



■**問い合わせ** 本庁地域づくり推進課地域支援室(江刺総合支所・☎ 34-1619)

放射能測定結果	ごみ焼却施設(バケレル/kg)					胆江地区最終処分場(バケレル/l)			
	採取日	1/8	1/16	1/22	1/30	採取日	1/15	1/22	1/29
ごみの燃え殻	不検出	不検出	不検出	不検出	不検出	地下水(上流)	-	不検出	-
排ガス中のばいじん	90	98	46	67		地下水(下流)	-	不検出	-
参考	「ごみの燃え殻」、「排ガス中のばいじん」の国の基準値=8,000バケレル/kg					下水道への放流水	2.7	-	3.8

■**問い合わせ** 奥州金ケ崎行政事務組合施設管理課(☎ 24-5821)



# 保健だより

3月

## 保健日程 ＝教室・健康相談＝

### 問い合わせ

本庁健康増進課成人保健係 (☎ 34-2905)

## 高齢者肺炎球菌感染症予防接種を忘れずに

高齢者肺炎球菌感染症予防接種の助成を受けられる期限が迫っています。

高齢者の死亡原因の上位を占める肺炎を予防するためには、肺炎球菌ワクチンの接種が有効とされています。

右記の対象者が助成を受けられるのは今年度のみです。希望する人は忘れずに接種しましょう。

### ■持ち物

- ①接種券 (対象年齢の人に令和元年7月末に送付済み)
- ②身分証明書 (健康保険証など)
- ③自己負担金 (必要な人のみ)

### ■助成期限

3月31日(日)まで  
※助成期限を過ぎると全額自己負担になります

### ■助成対象

下記年齢に該当する人のうち、過去にこの予防接種を受けたことのない人

年齢	生年月日
65歳	昭和29年4月2日～昭和30年4月1日
70歳	昭和24年4月2日～昭和25年4月1日
75歳	昭和19年4月2日～昭和20年4月1日
80歳	昭和14年4月2日～昭和15年4月1日
85歳	昭和9年4月2日～昭和10年4月1日
90歳	昭和4年4月2日～昭和5年4月1日
95歳	大正13年4月2日～大正14年4月1日
100歳	大正8年4月2日～大正9年4月1日
101歳以上	大正8年4月1日以前生まれ

60歳以上65歳未満で心臓や腎臓、呼吸器などの障がいや有するため、または、ヒト免疫不全ウイルスによる免疫機能障害を有するため身体障害者手帳1級の交付を受けている人は、申請により対象者と同様の自己負担金で接種を受けられます。詳しくはお問合せください。



## 子ども喜ぶ人気メニュー

春を感じる野菜を食べよう

### 『なばなと切り干し大根のサラダ』

レシピ紹介：真城学校給食センター 栄養士

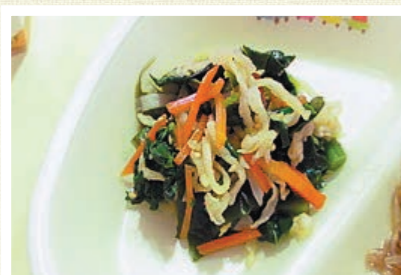

### 作り方

- ①切り干し大根・乾燥ワカメを水で戻す。
- ②ナバナは一口大、白菜は短冊切り、ニンジンも千切りにする。
- ③①と②の野菜をゆでる。
- ④白いりごまと調味料を加えて完成。

### 材料(4人分)

- 切り干し大根 ……20g
- 乾燥ワカメ ……5g
- ナバナ ……80g
- 白菜 ……40g
- ニンジン ……20g
- 白いりごま ……小さじ1
- しょうゆ ……小さじ2
- ごま油 ……小さじ1
- 砂糖 ……小さじ1/2
- 酢 ……小さじ2

### 栄養士から一言

「はるの輝き」を使用しています。春の香りを届ける岩手県のオリジナル野菜で、苦味が無く甘いのが特徴です。カルシウムやビタミンCがホウレン草の2倍含まれています。

### ■母子健康手帳交付

- 平日 ☎8:30～17:00 持 保険証、印鑑、振込先通帳
- 水沢 ☎本庁健康増進課
- 江刺【要予約】 ☎江刺総合支所健康福祉グループ
- 前沢【要予約】 ☎前沢総合支所市民福祉グループ
- 胆沢【要予約】 ☎健康増進プラザ悠悠館
- 衣川【要予約】 ☎衣川総合支所市民福祉グループ

### ■離乳食教室(もぐもぐ教室)【要予約】

- ☎日 ☎9:30～9:45 対 元年7・8月生まれ 予 ☎日 ☎健康増進プラザ悠悠館

### ■ほほえみ相談(妊娠前相談)【要予約】

- ☎日 ☎9:00～12:00 対 妊娠や不妊に関する悩みがある人 予 前日まで ☎本庁健康増進課

### ■BCG集団予防接種【要予約】

- ☎日 ☎日 ☎13:00～13:15 ☎水沢保健センター 対 生後5カ月から1歳未満 予 前日まで ☎本庁健康増進課 ※医療機関での個別接種も可

★☎=受付時間、☎=会場、対=対象者、持=持ち物、予=予約期限、☎=問い合わせ・予約先

★問い合わせ先=本庁健康増進課(母子保健係)☎34-2904/江刺総合支所健康福祉グループ☎34-2523/前沢総合支所市民福祉グループ☎34-0275/健康増進プラザ悠悠館☎46-2977/衣川総合支所市民福祉グループ☎34-2370/奥州保健所☎22-2831

## 休日・夜間診療 / 献血

### ●奥州金ケ崎休日診療所 (水沢字多賀 21-1 ☎25-3935)

- 【診療時間】8:30～16:00 ※診療は上記の場所で行います
- ☎日 ☎上田 雅道 先生 (おとめがわ病院)
- ☎日 ☎田村 健 先生 (田村川上医院)
- ☎日 ☎大歳 憲一 先生 (おとし消化器科整形外科)
- ☎日 ☎小野寺剛士 先生 (下河辺胃腸科クリニック)
- ☎日 ☎小見 英夫 先生 (小見レディースクリニック)
- ☎日 ☎小野寺清哉 先生 (胃腸クリニック)

### ●奥州金ケ崎夜間診療所 (水沢字多賀 21-1 ☎25-3935)

- 【診療日】年中無休 【診療時間】18:30～21:00

### ●江刺休日当番医 【診療時間】午前中

- ☎日 ☎玉澤リハビリ整形外科 ☎8801 (岩谷堂二本木)
- ☎日 ☎ひらた外科内科クリニック ☎1331 (愛宕字観音堂沖)
- ☎日 ☎谷口耳鼻咽喉科医院 ☎2927 (大通り)
- ☎日 ☎伊藤内科医院 ☎4006 (川原町)
- ☎日 ☎いとうファミリークリニック ☎0035 (西大通り)
- ☎日 ☎及川整形外科クリニック ☎2917 (八日町)

### ●日曜歯科当番医 【診療時間】9:00～12:00

- ☎日 ☎あべ歯科クリニック ☎43918 (金ケ崎町西根荒巻)
- ☎日 ☎(株)百成会ちば歯科医院 ☎51300 (水沢字桜屋敷)
- ☎日 ☎八重樫歯科医院 ☎25226 (水沢袋町)
- ☎日 ☎有住歯科医院 ☎43006 (金ケ崎町西根町裏)
- ☎日 ☎日高歯科医院 ☎25330 (水沢字久田)

### ●こども救急相談電話 (☎ 019-605-9000)

- 【診療日】年中無休 【受付時間】19:00～23:00

### ■精神保健福祉相談【要予約】

- ☎日 ☎日 ☎13:00～16:00 対 心の病気やアルコールの問題などの悩みがある人 予 前日まで ☎奥州保健所

### ■エイズ抗体即日検査・クラミジア病原体検査・梅毒検査・肝炎検査【要予約】

- ☎日 ☎9:00～12:00 (エイズ・クラミジア・梅毒検査)、9:00～14:00 (肝炎検査) 予 前日まで ☎奥州保健所

### ■こころサロン奥州(自死遺族の集い)と相談会

- ▷こころサロン奥州
- ☎日 ☎13:30～15:00 対 大切な人を自死で亡くした人 ※初めての参加は前日までに予約 ☎奥州保健所 ▷個別相談会

### ■家族そろって朝食ディ

- ☎日 ☎13:00～16:30 ※予約不要 ☎奥州保健所
- ☎日 ☎は朝食ディです。家族そろって朝食を取りましょう!!

### ●日曜当番整骨院 【診療時間】9:00～15:00

- ☎日 ☎田代整骨院 ☎5188 (水沢太日通り)
- ☎日 ☎及川整骨院 ☎7187 (水沢大手町)
- ☎日 ☎たかはし整骨院 ☎8158 (水沢真城字北垣加羅)
- ☎日 ☎おおまち整骨院 ☎4110 (水沢字大町)
- ☎日 ☎倉本整骨院 ☎6788 (胆沢小山字川北)

### ●普通救命講習会

- 万が一に備えて、心肺蘇生法やAED(自動体外式除細動器)の使い方を学びませんか。
- ▷日時・場所…☎日 ☎9:00～12:00 衣川分署
- ▷対象…中学生以上
- ▷内容…心肺蘇生法、AEDの使用法、異物除去法、止血法
- ▷受講料…無料 ▷申込期限…☎日 ☎
- ▷問い合わせ・申込先…奥州金ケ崎行政事務組合消防本部 消防救急課救急係 (☎ 24-7211)

### ●献血日程

☎日 ☎	いわて生協コープアテルイ	9:30～12:00 13:30～16:00
☎日 ☎	(株)サンセイ・イサワ	10:00～11:30
☎日 ☎	J A 岩手ふるさと本店	13:30～16:30
☎日 ☎	ユニカ(株)岩手工場	9:30～10:30
☎日 ☎	社団医療法人啓愛会美希病院	14:30～16:00
☎日 ☎	J A 岩手ふるさと水沢中央支店	10:00～11:30
☎日 ☎	及源製造(株)	12:30～13:30
☎日 ☎	社団医療法人啓愛会美山病院	15:30～17:00
☎日 ☎	J A 江刺本店	9:30～12:00
☎日 ☎	イオン前沢店	10:00～12:00 13:30～16:00

○全会場 400 ml 献血のみの受け付けです



# ミュージアムへ 行こう



◀ミュージアムの情報は、市ホームページからご覧いただけます

## 今月のミュージアム

### 斎藤實記念館



現在の水沢吉小路に生まれ、海軍軍人として海軍大臣などの要職に就き、岩手で二人目の内閣総理大臣を務めた斎藤實。實の残した膨大な資料を展示し、その生涯と功績を紹介しています。

**D** 所在地／水沢吉小路24番地 電話番号／23-2768  
**A** 休館日／毎週日(祝日の場合は翌日)  
**T** 開館時間／9:00～16:30  
**A** 入館料／一般200円、団体(15人以上)100円、小中高生無料

## 企画展

### 「皇室と斎藤實夫妻」 ～激動の時代・大正～ ～5月31日(日)～

本展では、短くも激動の時代であった大正時代における斎藤實の活躍と夫妻の皇室・宮家との関わりを、貴重な資料とともに紹介します。

### 今月の一選 ～展示品の中から～

大正3年4月、海軍大臣を辞任した際に大正天皇から賜った銀製の鉢。初めて大正天皇に拝謁したのは明治27年、天皇(当時皇太子)15歳の時でした。以降、實への信頼は厚く、大正8年には親任官(最高位の官吏の階級)である朝鮮総督に任命されています。

ごもんしょうつきぎんばち  
「御紋章附銀鉢」

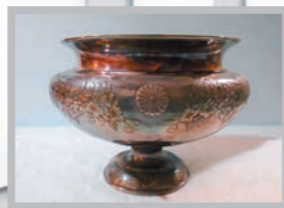

## 3月 ミュージアムのイベント

**高野長英記念館** (☎23-6034) **休** 毎週日 **¥** 200円  
 ●ミニ企画展「吾妻の人々と長英」～4月19日(日)

**後藤新平記念館** (☎25-7870) **休** 毎週日 **¥** 200円  
 ●企画展「和子夫人の生涯—新平を支え続けた“やまとなでしこ”」～8日(日)  
 ●「輪読会」後藤新平を読む 26日(日) 10:00～

**武家住宅資料館** (☎22-5642) **休** 毎週日 **¥** 無料  
 ●城下町水沢のひな人形展 ～8日(日)  
 ※2日(日)はくくり雛まつりのため開館

**えさし郷土文化館** (☎31-1600) **休** 年中無休 **¥** 300円  
 ●地域史研究講座③「椎名悦三郎 戦後の動向について」 15日(日) 13:30～ 資料代:300円

**菊田一夫記念館** (☎35-9800) **休** 毎週日 **¥** 無料  
 ●江刺甚句まつり企画展 「町内屋台写真展」 23日(日)～5月23日(日)  
 ●菊田一夫回想展 「古閑裕而と歩んだ日々—ラジオの時代—」 28日(日)～9月28日(日)

**旧岩谷堂共立病院** (☎35-7830) **休** 毎週日 **¥** 無料  
 ●3月20日(日)から開館  
 ●菊田一夫回想展 「古閑裕而と歩んだ日々—ラジオの時代—」 28日(日)～9月28日(日)  
 ※菊田一夫記念館と同時展示

**牛の博物館** (☎56-7666) **休** 毎週日 **¥** 400円  
 ●郷土の企画展「受け継がれる技、受け継ぐ心—地域をつなぐ北国の布文化—」～5月10日(日)  
 ●企画展関連イベント「地機しはたの機織り実演」 20日(日) 11:00～  
 ●企画展関連ワークショップ「バイアスの不思議—角袋を作る—」 20日(日) 13:30～ 参加料:1,500円 (要申し込み・先着10人)

**休**=休館日、**¥**=一般入館料(施設により学生料金・入館料の免除あり)

## 雑誌コーナー 49タイトルを提供中



前沢図書館では49タイトルの雑誌を提供しています。そのうちの29タイトルは「雑誌スポンサー制度」により、地域内の企業や団体からの協賛で提供しています。

最新号以外貸し出し可能です。

す。棚にない場合は予約ができます。

さまざまなジャンルの雑誌を取りそろえておりますので、どうぞご利用ください。皆様のご来館をお待ちしています。

## オススメ新着本

### 子ども向け

わかる! 応援できる!  
**パラスポーツ事典**  
 パラリンピック夏の22競技  
 高橋 明 監修 / メイツ出版



過去5回の冬季・夏季パラリンピックに監督やコーチとして参加した著者がパラリンピックの22競技についてナビゲート。豊富な写真とイラストで解説します。

### 大人向け

人物でわかる日本書紀  
 古川 順弘 著 / 山川出版社



2020年は「日本書紀」編纂からちょうど1300年。「基礎知識」「初代から41代持統天皇までの歴代天皇」「豪族などの個性豊かな登場人物」の3つの柱で150人以上の人物を紹介します。

## 3月 図書館イベント

**水沢図書館** (☎ 23-3372)  
 ●ミニ企画展「つきない、なやみ 人生相談、あつめました」 10日(日)～4月5日(日)  
 ●一般向け映画会 12日(日)14:00～  
 ●紙しばいと絵本のよみきかせ【本館】 14日(日) 14:00～【南分室】 21日(日) 14:00～  
 ●フィルムで映画を見る会 28日(日) 14:00～

**江刺図書館** (☎ 34-1078)  
 ●おはなし会「お話びっくり箱」 8日(日) 10:30～  
 ●企画展「平成生まれの作家を集めてみました」～22日(日)  
 ●特別展示「リアルYA(ヤングアダルト)世代おすすめの本!」～31日(日)  
 ●企画展「新生活応援します!」 25日(日)～4月19日(日)

**前沢図書館** (☎ 56-6781)  
 ●資料展「ピンチ脱出! もしもの時のハンドブック」～4月8日(日)  
 ●おはなし広場 14日(日) 10:30～  
 ●資料展「人生が変わる!? コミュニケーション能力向上本」～4月14日(日)  
 ●話題pickup「前高生My Favorite Book!」～28日(日)

**胆沢図書館** (☎ 46-2133)  
 ●企画展「スタイルのある暮らし」 4日(日)～4月19日(日)  
 ●おはなしこんにちは 8日(日) 10:30～  
 ●テーマ絵本「ありがとうのきもち」～29日(日)  
 ●話題Pick Up! 「MOE絵本屋さん大賞」～31日(日)  
 ●YAコーナー「音楽のおくりもの」～4月10日(日)  
 ●話題Pick Up! 「本屋大賞2020」～4月30日(日)

**衣川セミナーハウス** (☎ 52-3900)  
 ●子ども映画会「あつ地震だ津波は? ～自分の命はじぶんでまもる!～」 9日(日) 16:10～  
 ●おらほのきねま映画会「東京物語」 14日(日) 14:00～  
 ●企画展「職員おすすめの本」 16日(日)～30日(日)  
 ●絵本の読み聞かせ会「おはなしのじかん」 23日(日) 16:10～

●3月の休館日  
 水沢=毎週日、20日(日) 水沢分室・南分室・常盤分室=毎週日、20日(日) 江刺=毎週日、20日(日) 前沢=毎週日、20日(日) 胆沢=毎週日、20日(日) 衣川=20日(日)





### 羽田町火防祭

**29日** 午前9時～午後4時 会場：水沢羽田町内  
 市内春まつりのトップを飾る「羽田町火防祭」を開催します。鋳物の町の名にふさわしい特製の鋳物屋台が練り歩きます。ぜひ、ご来場ください。  
 ●イベント 防火パレード、鋳物屋台「羽田町剣ばやし」運行、まとい振り、羽田ふるさと音頭、鋳物太鼓、水沢42歳厄年連「煌羊会」演舞、ふるさと応援歌謡ショー、餅まきなど  
 〇羽田町火防祭実行委員会事務局（有）テクニス精機内・☎25-4133



### 第53回胆沢郷土芸能まつり

**8日** 午後1時開演（午後0時半開場）  
 会場：胆沢文化創造センター ※入場無料  
 胆沢に古くから伝わる神楽・剣舞・田植踊などの郷土芸能を7団体が披露します。  
 ●出演団体 南下幅念仏剣舞保存会、鹿合神楽保存会、出店田植踊保存会、林ノ木沢念仏剣舞保存会、狼ヶ志由神楽保存会、市野々念仏剣舞保存会、新里念仏剣舞保存会  
 〇胆沢総合支所地域支援グループ（☎34-0311）

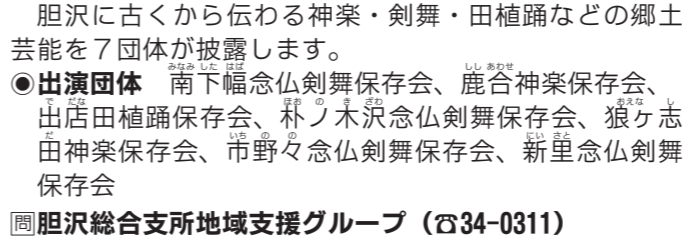

### アスピアの事業

会場：水沢地域交流館(アスピア) ※参加無料、申し込み不要  
 ●詩っこの会 **14日**午後1時半～3時半  
 みんなで「春」の歌を、歌いましょう！ どなたでも参加できます  
 ●レコードカフェ **28日**午後1時～5時(飲み物代100円)  
 懐かしいレコードの音で心温まるひとときを。聴きたいレコードがありましたらお持ちください ※ご不要なレコードの引き取りは行っておりません  
 〇水沢地域交流館（☎22-6111）



### 第30回ころもがわ神楽まつり

**8日** 午前9時開演(午前8時半開場)  
 会場：国民宿舎サンホテル衣川荘  
 各団体が一演目を披露するほか、30回目の記念演目として直木賞作家の故・三好京三さんが前九年の合戦を元に創作した「夕日の衣川」を、地元の4神楽団体が合同で演じます。  
 ●出演団体 ▶ 地元団体…川内神楽、大原神楽、川東神楽、大森神楽 ▶ 招待団体…衣川小学校、赤谷神楽（宮城県登米市）  
 ●入場料 前売券 800円（当日券 1,000円）  
 〇ころもがわ神楽まつり実行委員会事務局（千葉、☎52-4024）



### 子ども講談と歴史講演会

**7日** 午前9時半～正午  
 会場：衣川地区センター ※参加無料  
 最新の研究と史料をもとに、後藤寿庵とその生きた時代を学びます。  
 ●子ども歴史講談 ▶ 出演…輝凜会メンバー ▶ 演目…「前九年合戦・一首坂の章」「後藤寿庵物語」  
 ●歴史講演会 ▶ 演題…「後藤寿庵を知る」～イエズス会秘密文書館にあった寿庵の真実～ ▶ 講師…胆江日日新聞社取締役主筆 安彦公一氏  
 〇衣川ユネスコ協会事務局（千葉、☎090-4311-3481）

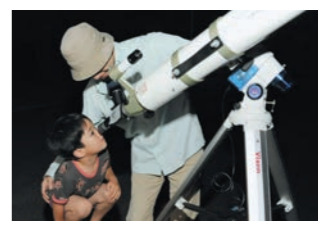

### 3月星空観望会

**14日** 午後7時～8時半  
 会場：奥州宇宙遊学館 ※参加無料  
 ●内容 第1部：朗読会～宮沢賢治の作品より『永仙月の四日』、第2部：観望会「夜空に宝石を探そう」 ※星が見えない場合は、プラネタリウム番組を上映  
 〇奥州宇宙遊学館（☎24-2020）



### えさしクリーンパーク スプリングイベント 油井幸子一座民謡歌謡ショー

**15日** 午前11時～正午  
 会場：えさしクリーンパーク ※観覧無料（クリーンパーク入場料が必要）  
 「南部牛追唄」全国大会初代チャンピオンの油井幸子さん一座の歌や踊りをお楽しみください。※観覧者に紅白まんじゅう進呈（先着50人）  
 〇えさしクリーンパーク（☎35-0055）