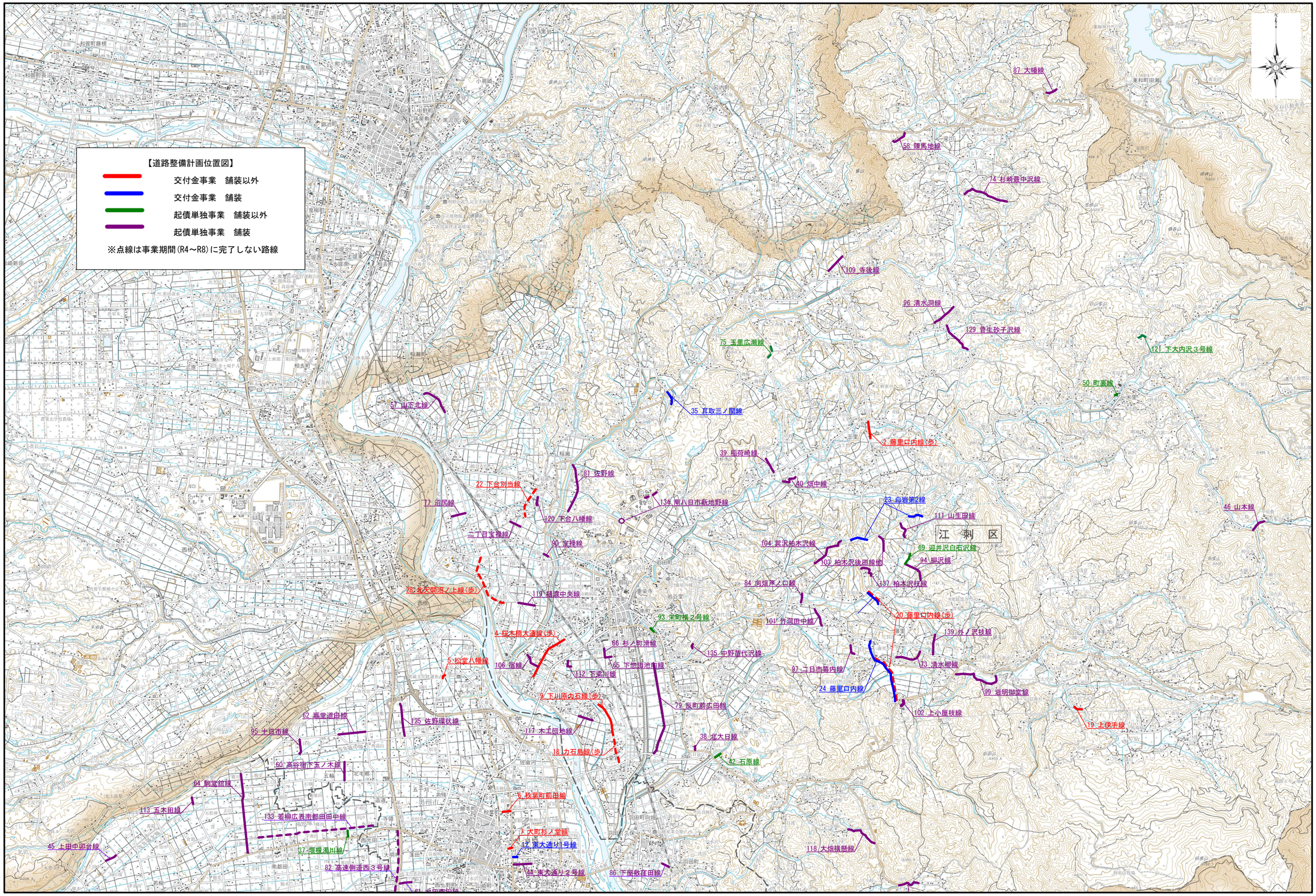

北海道地図株式会社

0.0 1.0 2.0 3.0 4.0 5.0 km

1:75000

この地図の作成に当たっては、国土地理院長の承認を得て、同院発行の2万5千分の1地形図を使用した。
（承認番号　平26情使、第202-GISMAP33809号）

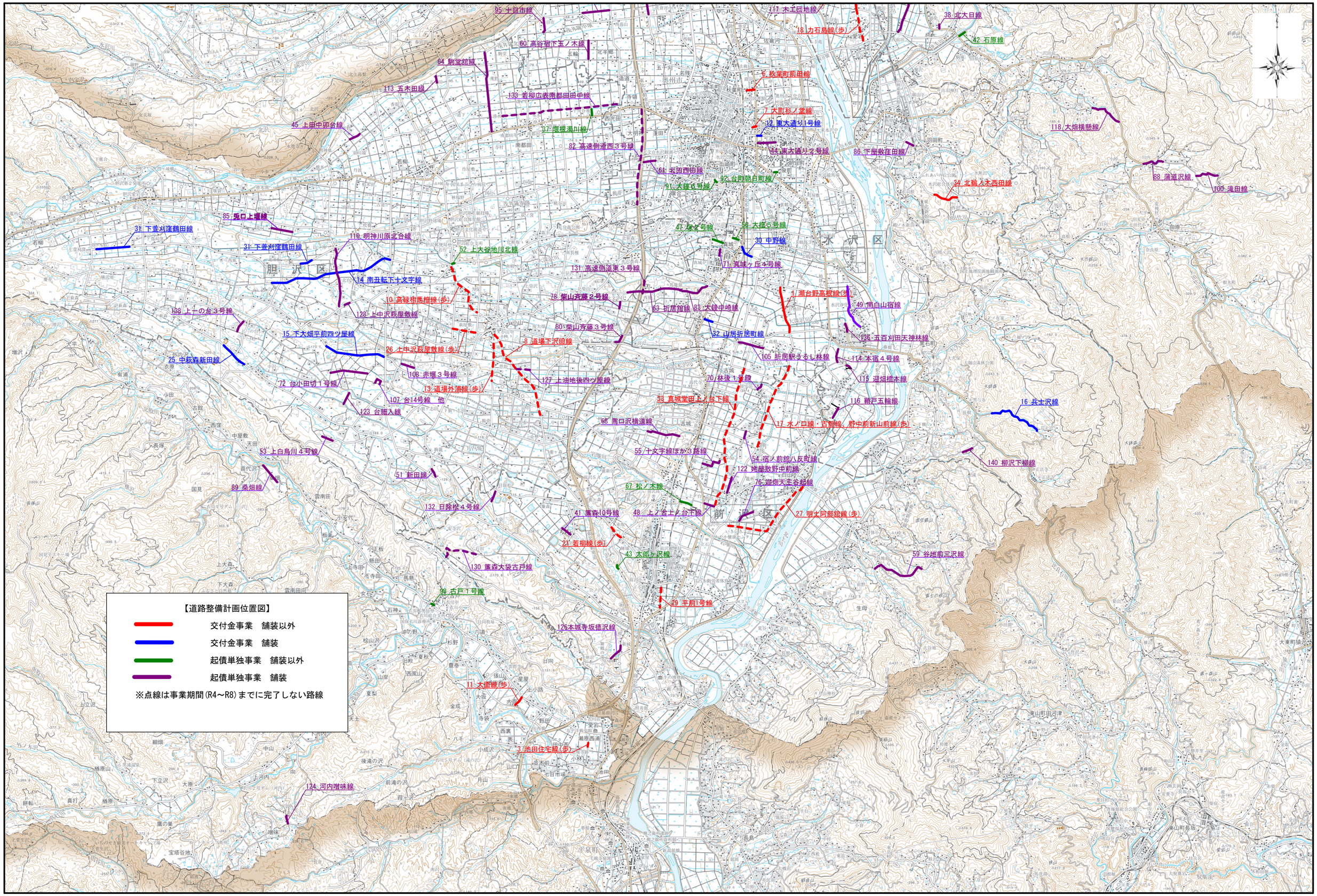

北海道地図株式会社

0.0　1.0　2.0　3.0　4.0　5.0 km

1:75000

「この地図の作成に当たっては、国土地理院長の承認を得て、同院発行の5万分の1地形図及び2万5千分の1地形図を使用したものである。（承認番号　平17 総使、第10-210号）」