

別記様式（第6条関係）

平成30年3月6日

奥州市議会政務活動費収支報告書

奥州市議会議長 宛

議員名 加藤 清



平成29年度分の政務活動費の収支を次のとおり報告します。

1 収入

| 項目    | 金額       | 内訳           |
|-------|----------|--------------|
| 政務活動費 | 144,000円 | @12,000円×12月 |
| 自己負担  | 380円     |              |
| 合計    | 144,380円 |              |

2 支出

| 項目        | 金額       | 内訳                   |
|-----------|----------|----------------------|
| 研究研修費     | 5,000円   | 市政調査会活動負担金           |
| 調査旅費      | 18,580円  | 西部開発農産・全国和牛能力共進会視察   |
| 資料作成費     | 円        |                      |
| 資料購入費     | 円        |                      |
| 広報費       | 120,800円 | 市政報告会会場使用料、活動報告印刷代ほか |
| 広聴費       | 円        |                      |
| 要請及び陳情活動費 | 円        |                      |
| 会議費       | 円        |                      |
| 人件費       | 円        |                      |
| 事務所費      | 円        |                      |
| 合計        | 144,380円 |                      |

平成29年度 政務活動費 支出内訳表

|     |      |
|-----|------|
| 議員名 | 加藤 清 |
|-----|------|

| 項目 | 整理番号      | 金額      | 内 訳                  |
|----|-----------|---------|----------------------|
| 1  | 研究研修費     |         |                      |
|    | 01-01     | 5,000   | 市政調査会活動費負担金          |
|    | 小計        | 5,000   |                      |
| 2  | 調査旅費      |         |                      |
|    | 02-01     | 5,220   | 視察旅費等（西和賀町「西部開発農産」）  |
|    | 02-02     | 13,360  | 視察旅費（仙台市「全国和牛能力共進会」） |
|    | 小計        | 18,580  |                      |
| 3  | 資料作成費     |         |                      |
|    | 小計        | 0       |                      |
| 4  | 資料購入費     |         |                      |
|    | 小計        | 0       |                      |
| 5  | 広報費       |         |                      |
|    | 05-01     | 22,800  | 市政報告会会場使用料           |
|    | 05-02     | 15,000  | 議会広報配付労務代            |
|    | 05-03     | 83,000  | 議会活動報告書作成費           |
|    | 小計        | 120,800 |                      |
| 6  | 広聴費       |         |                      |
|    | 小計        | 0       |                      |
| 7  | 要請及び陳情活動費 |         |                      |
|    | 小計        | 0       |                      |
| 8  | 会議費       |         |                      |
|    | 小計        | 0       |                      |
| 9  | 人件費       |         |                      |
|    | 小計        | 0       |                      |
| 10 | 事務所費      |         |                      |
|    | 小計        | 0       |                      |
| 合計 |           | 144,380 |                      |

|             |     |      |       |                   |
|-------------|-----|------|-------|-------------------|
| 政務活動費 支出整理票 |     |      | 整理番号  | 01 - 01           |
|             |     |      | 支出整理日 | 平成 30 年 01 月 29 日 |
| 平成29年度      | 議員名 | 加藤 清 | 支出項目  | 研究研修費             |

|    |       |   |
|----|-------|---|
| 金額 | 5,000 | 円 |
|----|-------|---|

使途： 市政調査会活動費負担金

| No.                          | 支出の明細      | 支出日       | 領収書金額  | 対象外 | 対象支出額   |
|------------------------------|------------|-----------|--------|-----|---------|
| 1                            | ①活動費負担金    | H29-06-30 | 6,000  |     | 6,000   |
| 2                            | ②活動費負担金返納金 | H30-01-29 | △1,000 |     | △1,000  |
| 3                            |            |           |        |     | 0       |
| 4                            |            |           |        |     | 0       |
| 5                            |            |           |        |     | 0       |
| 6                            |            |           |        |     | 0       |
| 7                            |            |           |        |     | 0       |
| 8                            |            |           |        |     | 0       |
| 9                            |            |           |        |     | 0       |
| 10                           |            |           |        |     | 0       |
| 合 計                          |            |           | 5,000  | 0   | A 5,000 |
| 按分の内容                        |            |           | 按分割合   |     | B       |
| 按分後対象支出額 (A×B (按分がない場合はA再掲)) |            |           |        |     | C 5,000 |

|    |  |
|----|--|
| 備考 |  |
|    |  |
|    |  |

領収書貼付欄 (貼りきれない等の場合は裏面又は別紙に貼付して差し支えないこと)



受 領 書

金 6, 0 0 0 円也

ただし、市政調査会活動費負担金 (@6,000×1人分) として、上記のとおり正に受領いたしました。

平成 29 年 6 月 30 日

加 藤 清 様

奥州市議会市政調査会

会長 及 川 善 男 

返 納 通 知 書

金 1, 0 0 0 円 也

ただし、平成29年度市政調査会活動費負担金  
(@1,000円×1人)として上記のとおり返納いたし  
ます。

平成30年1月29日

加 藤 清 様

奥州市議会市政調査会

会 長 及 川 善 男 



|             |     |      |       |                   |
|-------------|-----|------|-------|-------------------|
| 政務活動費 支出整理票 |     |      | 整理番号  | 02 - 01           |
|             |     |      | 支出整理日 | 平成 29 年 09 月 24 日 |
| 平成29年度      | 議員名 | 加藤 清 | 支出項目  | 調査旅費              |

|    |       |   |
|----|-------|---|
| 金額 | 5,220 | 円 |
|----|-------|---|

使途：視察旅費等（西和賀町「西部開発農産」）

視察日：9月24日

| No.                            | 支出の明細      | 支出日       | 領収書金額 | 対象外  | 対象支出額   |
|--------------------------------|------------|-----------|-------|------|---------|
| 1                              | 車賃(自家用車利用) | H29-09-24 | 2,220 |      | 2,220   |
| 2                              | 視察先への土産菓子代 | H29-09-24 | 3,940 | 940  | 3,000   |
| 3                              |            |           |       |      | 0       |
| 4                              |            |           |       |      | 0       |
| 5                              |            |           |       |      | 0       |
| 6                              |            |           |       |      | 0       |
| 7                              |            |           |       |      | 0       |
| 8                              |            |           |       |      | 0       |
| 9                              |            |           |       |      | 0       |
| 10                             |            |           |       |      | 0       |
| 合計                             |            |           | 6,160 | 940  | A 5,220 |
| 按分の内容                          |            |           |       | 按分割合 | B       |
| 按分後対象支出額 (A × B (按分がない場合はA再掲)) |            |           |       |      | C 5,220 |

|    |                              |
|----|------------------------------|
| 備考 | No.1の車賃(自家用車利用)の積算基礎         |
|    | 単価37円(基準額) × 往復60km = 2,220円 |
|    | No.2の土産代は上限額3,000円で計上        |

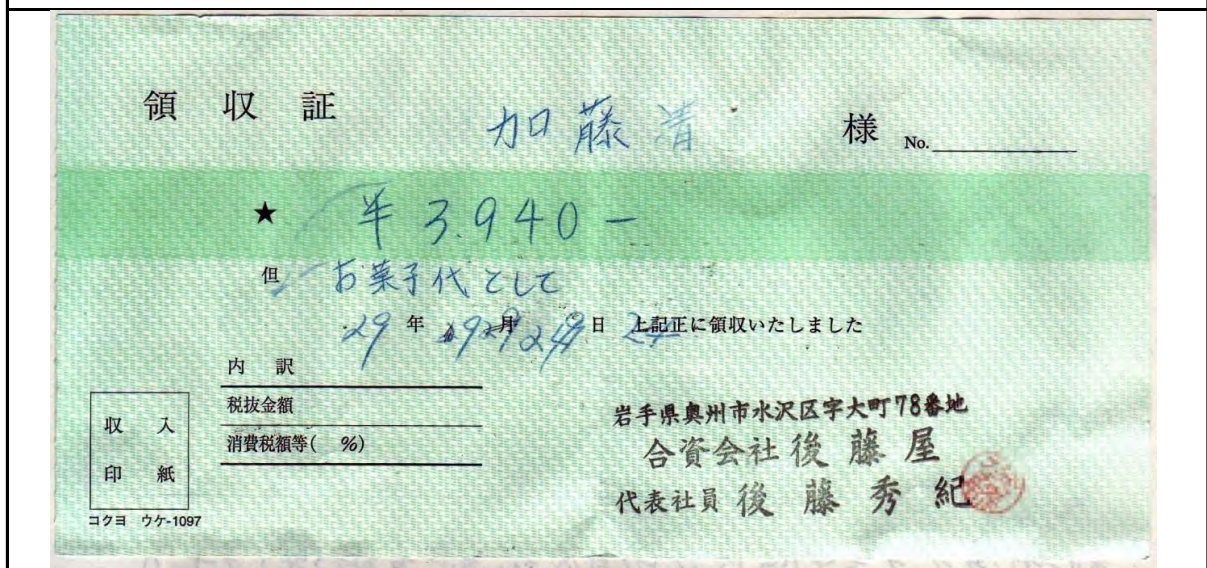

|             |     |      |       |                   |
|-------------|-----|------|-------|-------------------|
| 政務活動費 支出整理票 |     |      | 整理番号  | 02 - 02           |
|             |     |      | 支出整理日 | 平成 29 年 09 月 09 日 |
| 平成29年度      | 議員名 | 加藤 清 | 支出項目  | 調査旅費              |

|    |        |   |
|----|--------|---|
| 金額 | 13,360 | 円 |
|----|--------|---|

使途： 視察旅費（仙台市「全国和牛能力共進会」）

視察日： 9月9日

| No.                          | 支出の明細        | 支出日       | 領収書金額  | 対象外  | 対象支出額    |
|------------------------------|--------------|-----------|--------|------|----------|
| 1                            | ①高速道路使用料(往路) | H29-09-09 | 2,610  |      | 2,610    |
| 2                            | ②高速道路利用料(復路) | H29-09-09 | 2,610  |      | 2,610    |
| 3                            | 車賃(自家用車利用)   | H29-09-09 | 8,140  |      | 8,140    |
| 4                            |              |           |        |      | 0        |
| 5                            |              |           |        |      | 0        |
| 6                            |              |           |        |      | 0        |
| 7                            |              |           |        |      | 0        |
| 8                            |              |           |        |      | 0        |
| 9                            |              |           |        |      | 0        |
| 10                           |              |           |        |      | 0        |
| 合 計                          |              |           | 13,360 | 0    | A 13,360 |
| 按分の内容                        |              |           |        | 按分割合 | B        |
| 按分後対象支出額 (A×B (按分がない場合はA再掲)) |              |           |        |      | C 13,360 |

|    |                           |
|----|---------------------------|
| 備考 | No.3の車賃(自家用車利用)の積算基礎      |
|    | 単価37円(基準額)×往復220km=8,140円 |

領収書貼付欄

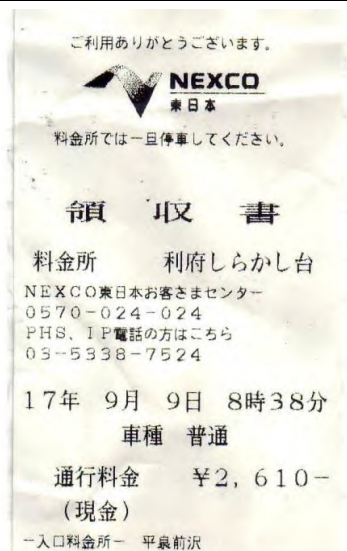
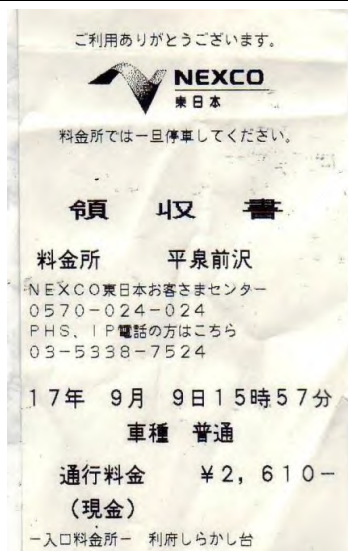

|             |     |      |       |                   |
|-------------|-----|------|-------|-------------------|
| 政務活動費 支出整理票 |     |      | 整理番号  | 05 - 01           |
|             |     |      | 支出整理日 | 平成 30 年 02 月 13 日 |
| 平成29年度      | 議員名 | 加藤 清 | 支出項目  | 広報費               |

|    |        |   |
|----|--------|---|
| 金額 | 22,800 | 円 |
|----|--------|---|

使途： 市政報告会会場使用料

| No.                            | 支出の明細           | 支出日       | 領収書金額  | 対象外  | 対象支出額    |
|--------------------------------|-----------------|-----------|--------|------|----------|
| 1                              | ①09/17新里振興会館    | H29-09-17 | 3,000  |      | 3,000    |
| 2                              | ②09/17新中部落公民館   | H29-09-17 | 3,000  |      | 3,000    |
| 3                              | ③11/19箸塚振興会館    | H29-11-19 | 2,000  |      | 2,000    |
| 4                              | ④11/19たなか営農センター | H29-11-19 | 2,000  |      | 2,000    |
| 5                              | ⑤01/01惣ノ町公民館    | H30-01-01 | 3,000  |      | 3,000    |
| 6                              | ⑥01/03新里部落公民館   | H30-01-03 | 3,000  |      | 3,000    |
| 7                              | ⑦01/12新中部落公民館   | H30-01-12 | 3,000  |      | 3,000    |
| 8                              | ⑧01/12ピットイン     | H30-01-12 | 3,000  |      | 3,000    |
| 9                              | ⑨02/13若柳地区センター  | H30-02-13 | 800    |      | 800      |
| 10                             |                 |           |        |      | 0        |
| 合 計                            |                 |           | 22,800 | 0    | A 22,800 |
| 按分の内容                          |                 |           |        | 按分割合 | B        |
| 按分後対象支出額 (A × B (按分がない場合はA再掲)) |                 |           |        |      | C 22,800 |

|    |  |
|----|--|
| 備考 |  |
|    |  |
|    |  |

領収書貼付欄 (貼りきれない等の場合は裏面又は別紙に貼付して差し支えないこと)



①

**領 収 書**

金 3,000 円也

内 訳 市政報告会 (9/17 新里振興会館)

上記金額正に受領しました。

平成29年 9月 17日

加 藤 清 殿

住所 胆沢区若柳字下沢田107

氏名 新里長生会会長 小原 日吉 

②

**領 収 書**

金 3,000 円也

内 訳 市政報告会 (9/17 新中部落公民館)

上記金額正に受領しました。

平成29年 9月 17日

加 藤 清 殿

住所 若柳 字 下沢田 行政区長

氏名 小原 日吉 

③

**領 収 書**

金 2,000. 円也

内 訳 市政報告会 (11/19 箸塚振興会館)

上記金額正に受領しました。

平成29年 11月 19日

加 藤 清 殿

住所 16区 部 港 公民館長

氏名 高橋 圭 司 

④

**領 収 書**

金 2,000 円也

内 訳 市政報告会 (11/19 長和宮農せりー)

上記金額正に受領しました。

平成29年 11月 19日

加 藤 清 殿

住所 若柳亭上田中

氏名 農事組合法人 長和宮組合長 



⑤

**領 収 書**

金 3,000 円也

内 訳 市政報告会 (1/1 惣) 町公民館)

上記金額正に受領しました。

平成30年 / 月 / 日

加 藤 清 殿

住所 若柳字三反町

氏名 区長 加藤 清



⑥

**領 収 書**

金 3,000 円也

内 訳 市政報告会 (1/1 新里部落公民館)

上記金額正に受領しました。

平成30年 / 月 3日

加 藤 清 殿

住所 奥州市新里区若柳字三反町

氏名 新里公民館館長 加藤 清





⑦

領 収 書

金 3,000 円也

内 訳 市政報告会 (1/2 新中部落公民館)

上記金額正に受領しました。

平成30年 / 月 12 日

加 藤 清 殿

住所 奥州市胆沢区若柳字下沢田  
氏名 公民館長

加藤清 印

⑧

領 収 書

金 3,000 円也

内 訳 市政報告会 (1/2 ペットイ)

上記金額正に受領しました。

平成30年 / 月 12 日

加 藤 清 殿

住所 胆沢区若柳字若柳

氏名

加藤清 印

⑨

29年度 納入通知書兼領収書

納入者の住所・氏名

胆沢区字若柳字清水川393

加藤 清 様

下記のとおり納入してください。

若柳地区センター 指定管理者  
及び供養塚体育館

若柳地区振興会長

3/13 若柳地区センター 納付

会区若  
長若柳  
印興地

|       |            |      |
|-------|------------|------|
| 納付書番号 | 203        | 特別会計 |
| 納期限   | 平成30年2月26日 |      |
| 金額    | 800        | 円    |
| 督促手数料 |            | 円    |
| 延滞金   |            | 円    |
| 合計    |            | 円    |
| 摘要    | 施設利用料      | 1月分  |

本書のとおり領収しました。

領収日付印

胆沢区若柳字相馬檀144

若柳地区センター 指定管理者  
及び供養塚体育館

若柳地区振興会

会長 亀井 欽一

納入者用



|             |     |      |       |                   |
|-------------|-----|------|-------|-------------------|
| 政務活動費 支出整理票 |     |      | 整理番号  | 05 - 02           |
|             |     |      | 支出整理日 | 平成 30 年 01 月 14 日 |
| 平成29年度      | 議員名 | 加藤 清 | 支出項目  | 広報費               |

|    |        |   |
|----|--------|---|
| 金額 | 15,000 | 円 |
|----|--------|---|

使途： 議会広報配付労務代

| No.                          | 支出の明細            | 支出日       | 領収書金額  | 対象外 | 対象支出額    |
|------------------------------|------------------|-----------|--------|-----|----------|
| 1                            | ①労務代 (@30円×300部) | H30-01-14 | 9,000  |     | 9,000    |
| 2                            | ②労務代 (@30円×200部) | H30-01-14 | 6,000  |     | 6,000    |
| 3                            |                  |           |        |     | 0        |
| 4                            |                  |           |        |     | 0        |
| 5                            |                  |           |        |     | 0        |
| 6                            |                  |           |        |     | 0        |
| 7                            |                  |           |        |     | 0        |
| 8                            |                  |           |        |     | 0        |
| 9                            |                  |           |        |     | 0        |
| 10                           |                  |           |        |     | 0        |
| 合 計                          |                  |           | 15,000 | 0   | A 15,000 |
| 按分の内容                        |                  |           | 按分割合   |     | B        |
| 按分後対象支出額 (A×B (按分がない場合はA再掲)) |                  |           |        |     | C 15,000 |

|    |  |
|----|--|
| 備考 |  |
|    |  |
|    |  |

領収書貼付欄 (貼りきれない等の場合は裏面又は別紙に貼付して差し支えないこと)



領 収 証 加藤 清 様 No. ....

★ ￥9,000円

内 訳 \_\_\_\_\_ 但 議会広報配布券 希代 30  
 現 金 \_\_\_\_\_ 30年 1 月 14 日 上記正に領収いたしました  
 小切手 / \_\_\_\_\_  
 手 形 / \_\_\_\_\_

消費税額等( %)

コクヨ ウケ-98

収入印紙 枚 枚

若柳字上萩森 印

領 収 証 加藤 清 様 No. ....

★ ￥6,000-

内 訳 \_\_\_\_\_ 但 議会広報配布券 200部 x 30円  
 現 金 \_\_\_\_\_ 30年 1 月 14 日 上記正に領収いたしました  
 小切手 / \_\_\_\_\_  
 手 形 / \_\_\_\_\_

消費税額等( %)

コクヨ ウケ-98

収入印紙

胆沢区若柳字香取 印

|             |     |      |       |                   |
|-------------|-----|------|-------|-------------------|
| 政務活動費 支出整理票 |     |      | 整理番号  | 05 - 03           |
|             |     |      | 支出整理日 | 平成 30 年 01 月 17 日 |
| 平成29年度      | 議員名 | 加藤 清 | 支出項目  | 広報費               |

|    |        |   |
|----|--------|---|
| 金額 | 83,000 | 円 |
|----|--------|---|

使途： 議会活動報告書作成費

| No.                            | 支出の明細      | 支出日       | 領収書金額  | 対象外  | 対象支出額    |
|--------------------------------|------------|-----------|--------|------|----------|
| 1                              | ①印刷代       | H29-12-15 | 64,800 |      | 64,800   |
| 2                              | ②印刷代 (増刷分) | H30-01-17 | 10,000 |      | 10,000   |
| 3                              | ③原稿作成・校正代  | H29-12-05 | 5,000  |      | 5,000    |
| 4                              | ④写真プリント代   | H29-09-07 | 500    |      | 500      |
| 5                              | ⑤写真プリント代   | H29-12-02 | 2,700  |      | 2,700    |
| 6                              |            |           |        |      | 0        |
| 7                              |            |           |        |      | 0        |
| 8                              |            |           |        |      | 0        |
| 9                              |            |           |        |      | 0        |
| 10                             |            |           |        |      | 0        |
| 合 計                            |            |           | 83,000 | 0    | A 83,000 |
| 按分の内容                          |            |           |        | 按分割合 | B        |
| 按分後対象支出額 (A × B (按分がない場合はA再掲)) |            |           |        |      | C 83,000 |

|    |  |
|----|--|
| 備考 |  |
|    |  |
|    |  |

領収書貼付欄 (貼りきれない等の場合は裏面又は別紙に貼付して差し支えないこと)

①

**領 収 証** No. 010868

加藤きよし 様 平成 29 年 12 月 15 日

|          |  |  |  |  |  |  |  |  |  |
|----------|--|--|--|--|--|--|--|--|--|
|          |  |  |  |  |  |  |  |  |  |
| ¥ 64,800 |  |  |  |  |  |  |  |  |  |

内訳

|     |  |
|-----|--|
| 現金  |  |
| 小切手 |  |
|     |  |
|     |  |
|     |  |

但し 会報代  
上記正に領収いたしました

**(有)金ヶ崎印刷**

〒029-4503  
岩手県胆沢郡金ヶ崎町西根西地藏野 38-9  
TEL 0197 (44) 5 4 8 5  
FAX 0197 (44) 5 4 8 6

収入印紙  
日本政府 200円

係 草の

②

**領 収 証** No. 010886

加藤きよし 様 平成 30 年 1 月 17 日

|           |  |  |  |  |  |  |  |  |  |
|-----------|--|--|--|--|--|--|--|--|--|
|           |  |  |  |  |  |  |  |  |  |
| ¥ 100,000 |  |  |  |  |  |  |  |  |  |

内訳

|     |  |
|-----|--|
| 現金  |  |
| 小切手 |  |
|     |  |
|     |  |
|     |  |

但し 会報代  
上記正に領収いたしました

**(有)金ヶ崎印刷**

〒029-4503  
岩手県胆沢郡金ヶ崎町西根西地藏野 38-9  
TEL 0197 (44) 5 4 8 5  
FAX 0197 (44) 5 4 8 6

印紙

係 草の



③

領 収 証 加藤 清 様 No. \_\_\_\_\_

★ ¥5,000-

但 加藤清議会報告書校正代として  
29年12月5日 上記正に領収いたしました

内 訳

岩手県奥州市胆沢区若柳字一本松211  
阿部たばこ店 (印)  
TEL (0197) 46-2788

|     |          |
|-----|----------|
| 収 入 | 税抜金額     |
| 印 紙 | 消費税額等(%) |

コクヨ ウケ-1097

④

領 収 証 加藤 清 様 No. \_\_\_\_\_

★ ¥5,000円

但 写真印刷代 (株会代) として  
29年 9月 7日 上記正に領収いたしました

内 訳

〒023-0054 奥州市水沢区字吉小路40  
明光堂カメラ店 (印)  
☎0197-23-4572.FAX23-4580

|     |          |
|-----|----------|
| 収 入 | 税抜金額     |
| 印 紙 | 消費税額等(%) |

コクヨ ウケ-1097

⑤

領 収 証

加藤 清 様 29年12月2日

★ ¥2,700-

但 上記正に領収いたしました

内 訳

〒023-0054 奥州市水沢区字吉小路40  
明光堂カメラ店 (印)  
☎0197-23-4572.FAX23-4580