

別記様式（第6条関係）

平成30年 2月13日

奥州市議会政務活動費収支報告書

奥州市議会議長 宛

議員名 佐藤 邦夫



平成29年度分の政務活動費の収支を次のとおり報告します。

1 収入

項目	金額	内訳
政務活動費	120,000円	@12,000円×10月
自己負担	円	
合計	120,000円	

2 支出

項目	金額	内訳
研究研修費	10,000円	ILC誘致推進議員連盟会費 5,000円 市政調査会活動費負担金 5,000円
調査旅費	103,965円	会派先進地視察調査旅費 98,785円 先進地視察調査旅費 5,180円
資料作成費	2,916円	FAXリボン代
資料購入費	2,549円	書籍購入
広報費	円	
広聴費	円	
要請及び陳情活動費	円	
会議費	円	
人件費	円	
事務所費	円	
合計	119,430円	収入支出差引残金 570円返金する

平成29年度 政務活動費 支出内訳表

議員名	佐藤 邦夫
-----	-------

項目	整理番号	金額	内 訳
1	研究研修費		
	01-01	5,000	奥州市議会国際リニアコライダー誘致推進議員連盟年会費
	01-02	5,000	市政調査会活動費負担金
	小計	10,000	
2	調査旅費		
	02-01	95,140	会派行政視察（福岡県飯塚市議会ほか）旅費（共通費以外）
	02-02	3,645	会派行政視察（福岡県飯塚市議会ほか）旅費（共通費分）
	02-03	5,180	先進地視察調査（盛岡市）旅費
	小計	103,965	
3	資料作成費		
	03-01	2,916	事務消耗品（FAXリボン）代
	小計	2,916	
4	資料購入費		
	04-01	2,549	書籍購入費
	小計	2,549	
5	広報費		
	小計	0	
6	広聴費		
	小計	0	
7	要請及び陳情活動費		
	小計	0	
8	会議費		
	小計	0	
9	人件費		
	小計	0	
10	事務所費		
	小計	0	
合計		119,430	

政務活動費 支出整理票			整理番号	01 - 01
			支出整理日	平成 29 年 06 月 09 日
平成29年度	議員名	佐藤 邦夫	支出項目	研究研修費

金額 5,000 円

使途： 奥州市議会国際リニアコライダー誘致推進議員連盟年会費

No.	支出の明細	支出日	領収書金額	対象外	対象支出額
1	年会費	H29-06-09	5,000		5,000
2					0
3					0
4					0
5					0
6					0
7					0
8					0
9					0
10					0
合 計			5,000	0	A 5,000
按分の内容				按分割合	B
按分後対象支出額 (A×B (按分がない場合はA再掲))					C 5,000

備考	
----	--

## 領 収 書

佐藤 邦夫 様

NO. 14

★ ¥5,000

但 奥州市議会国際リニアコライダー誘致推進議員連盟 年会費として

2017年6月9日 上記正に領収いたしました。

収入	内訳	5,000円	〒023-8501 岩手県奥州市水沢区大手町1-1 TEL:0197-24-2111 奥州市議会国際リニアコライダー誘致推進 議員連盟 会長 渡辺 忠
印紙	税抜金額	5,000円	
	消費税額(%)		

政務活動費 支出整理票			整理番号	01 - 02
			支出整理日	平成 30 年 01 月 29 日
平成29年度	議員名	佐藤 邦夫	支出項目	研究研修費

金額	5,000	円
----	-------	---

使途： 市政調査会活動費負担金

No.	支出の明細	支出日	領収書金額	対象外	対象支出額
1	①活動費負担金	H29-06-30	6,000		6,000
2	②活動費負担金返納金	H30-01-29	△1,000		△1,000
3					0
4					0
5					0
6					0
7					0
8					0
9					0
10					0
合 計			5,000	0	A 5,000
按分の内容			按分割合		B
按分後対象支出額 (A×B (按分がない場合はA再掲))					C 5,000

備考	②の証書は返納金のため添付省略 (議会事務局で確認)

領収書貼付欄 (貼りきれない等の場合は裏面又は別紙に貼付して差し支えないこと)



受 領 書

金 6, 0 0 0 円也

ただし、市政調査会活動費負担金 (@6,000×1人分) として、上記のとおり正に受領いたしました。

平成 29 年 6 月 30 日

佐 藤 邦 夫 様

奥州市議会市政調査会

会長 及 川 善 男 

政務活動費 支出整理票			整理番号	02 - 01
			支出整理日	平成 29 年 10 月 30 日
平成29年度	議員名	佐藤 邦夫	支出項目	調査旅費

金額	95,140	円
----	--------	---

使途： 会派行政視察（福岡県飯塚市議会ほか）旅費（共通費以外）

視察日：10月11日（水）～10月13日（金）、行程は別添のとおり

No.	支出の明細	支出日	領収書金額	対象外	対象支出額
1	①新幹線特急(熊本-久留米)	H29-10-30	1,570	1,570	0
2	①新幹線特急(久留米-博多)	H29-10-30	1,220	1,220	0
3	①その他旅費（上記以外）	H29-10-30	94,880		94,880
4	②乗車券代(現地移動分)	H29-10-11	260		260
5					0
6					0
7					0
8					0
9					0
10					0
合 計			97,930	2,790	A 95,140
按分の内容				按分割合	B
按分後対象支出額（A×B（按分がない場合はA再掲））					C 95,140

備考	新幹線特急代(明細No.1・No.2)は区間距離100km未満のため、
	対象外である。

領収書貼付欄（貼りきれない等の場合は裏面又は別紙に貼付して差し支えないこと）

①

No. 001603  
平成29年10月30日  
DATA

**領 収 証** RECEIPT

1004-2 市民クラブ 佐藤 邦夫 様  
RECEIVED FROM

領収金額 THE SUM OF ¥ 97,670 -

但し 10/11~13 熊本・福岡 行政視察旅費として  
FOR

上記金額正に領収致しました  
The above sum has been duly received.

FORM OF PAYMENT

現金 CASH	
小切手 CHECK	
銀行振込 BANK DEPOSIT	

発行者印

**岩手県教互センター(株)**  
盛岡市大通1丁目1番16号(岩手教育会館内)  
TEL 019-623-4432(代)  
〒020-0024 岩手県盛岡市菜園1-4-10 第二産業会館2F

②

**領収書**

佐藤 邦夫 様

ご利用日付 2017年10月11日  
時刻 12時42分  
券番号: 3351  
取引内容: 乗車券購入 金260円

印紙税法  
52条  
非課税

伝票番号: 72778

・ご利用ありがとうございます。

福岡空港駅 券A11発行  
福岡市交通局



# 請求書

平成29年10月3日

奥州市議会 市民クラブ 佐藤邦夫 様

請求書No. 1004-2

岩手県教互センター(株)  
 代表取締役 澤田 新一  
 〒020-0024 盛岡市菜園1-4-10  
 第二産業会館 2階  
 TEL 019-623-4432  
 FAX 019-652-9535  
 担当 工藤 申

ご請求金額

¥97,670

毎度お引き立ていただきましてありがとうございます。  
この度のご旅行につきまして下記のとおりご請求申し上げます。

種別	期日	件数	単価	金額	備考
JR(往復乗車券)ジバング	10/11	1	3,160	3,160	水沢江刺-名取
JR(新幹線自由席特急券)〃	10/11	1	1,810	1,810	水沢江刺-仙台
JR(新幹線特急券)〃	10/13	1	1,810	1,810	仙台-水沢江刺
JR(乗車券)	10/11	1	740	740	博多-新飯塚
JR(連続乗車券①)ジバング	10/11	1	2,260	2,260	新飯塚-西里
JR(連続乗車券②)〃	10/11	1	1,730	1,730	西里-博多
JR(新幹線特急券)〃	10/11	1	2,100	2,100	つばめ337 熊本-博多
JR(新幹線特急券)〃	10/12 x	1	1,570	1,570	さくら410 熊本-久留米
JR(新幹線特急券)〃	10/13 x	1	1,220	1,220	さくら402 久留米-博多
仙台空港鉄道	10/11	1	410	410	名取-仙台空港
仙台空港鉄道	10/13	1	410	410	仙台空港-名取
ANA航空券(旅割)	10/11	1	32,000	32,000	ANA3116 仙台-福岡
エス九州パック(復路航空券付)	10/11-10/13	1	42,200	42,200	三井ガーデンホテル熊本(朝食付)
手配宿泊	10/12-10/13	1	6,250	6,250	久留米ステーションホテル(朝食付)
			小計	97,670	
お支払い期限			お預かり金	0	
平成29年10月31日			合計	97,670	

振込口座:(口座名義)岩手県教互センター(株)  
 岩手銀行本店(普通口座) No. 107  
 東北労金盛岡支店(普通口座) No. 466

※振入手数料はご負担いただきますようお願いいたします。



平成29年度 市民クラブ行政視察 工程表

期 日 平成26年10月11日(水)から10月13日(金)

10月11日(1日目)	
7:30 水沢江刺駅	集合
7:44 水沢江刺駅	はやて112号 ~8:31
8:47 仙台駅	仙台空港アクセス線 ~9:11
9:13 仙台空港駅	徒歩 ~9:18
10:15 仙台空港	IBEXエアライズ16便 ~12:20
12:39 福岡空港	徒歩 ~12:45
12:51 福岡空港駅	地下鉄空港線・博多行 ~12:56
13:26 博多駅	福北ゆたか線快速・直方行 ~14:08
14:14 新飯塚	徒歩4分
14:15 飯塚市役所	
14:30 飯塚市議会	
16:40 飯塚市役所	徒歩4分
17:01 新飯塚駅	福北ゆたか線・博多行 ~17:48
17:58 博多駅	新幹線つばめ337号・熊本行
18:47 熊本駅	
19:00 熊本市内宿泊	
19:20 市内にて懇親会	

10月12日(2日目)	
8:20 ホテル発(駅まで徒歩3分)	
8:31 熊本駅前	(~8:43)
8:45 花畑町	熊本市電・健軍町行 徒歩4分
8:49 熊本市役所	
9:00 熊本市市長表敬訪問	(~9:10)
9:20 熊本市議会	(~10:00)
10:30 熊本城視察	(~11:30)
11:58 花畑町駅	(~12:17)
12:35 上熊本駅	市電・上熊本駅前行 ~12:40
12:42 西里駅	
13:00 フードパル熊本	タクシー478円・11分 (風量40分&概要説明・視察90分)
15:55 西里駅	西里線16-22-171,1716 24-17,216M ~16:05
16:35 熊本駅	鹿児島本線・八代行
16:55 久留米駅	新幹線さくら410号・博多行 (久留米市内泊)
18:00	懇親会

10月13日(金)3日目	
9:30 ホテル発	
10:00 久留米市議会	(~12:00)
12:11 久留米市役所	徒歩 (~12:19)
12:22 久留米駅	
12:58 博多駅	新幹線さくら402号 (~12:40)
13:05 福岡空港駅	地下鉄至港線 (~13:03)
13:11 福岡空港	徒歩
14:30 福岡空港発	JAL3537便 (~16:15)
16:28 仙台空港	徒歩 (~16:33)
16:37 仙台空港駅	仙台空港アクセス線 (~17:04)
17:39 仙台駅	やまびこ57号
18:24 水沢江刺駅	

政務活動費 支出整理票			整理番号	02 - 02
			支出整理日	平成 30 年 01 月 08 日
平成29年度	議員名	佐藤 邦夫	支出項目	調査旅費

金額	3,645	円
----	-------	---

使途： 会派行政視察（福岡県飯塚市議会ほか）旅費（共通費分）

視察日：10月11日(水)～10月13日(金)

No.	支出の明細	支出日	領収書金額	対象外	対象支出額
1	現地移動費（タクシー代）	H29-10-12	2,100		2,100
2	現地移動費（タクシー代）	H29-10-12	660		660
3	現地移動費（タクシー代）	H29-10-12	820		820
4	現地移動費（タクシー代）	H29-10-12	2,100		2,100
5	視察先お土産代	H30-01-08	11,988		11,988
6	（羊羹×3カ所+送料）				0
7	視察先お土産代(追加分)	H29-10-11	560		560
8					0
9					0
10					0
合計			18,228	0	A 18,228
按分の内容	参加者5人で均等割り		按分割合	B 20 / 100	
按分後対象支出額（A×B（按分がない場合はA再掲））					C 3,645

備考	

領収書貼付欄（貼りきれない等の場合は裏面又は別紙に貼付して差し支えないこと）

平成29年度 政務調査費(市民クラブ行政視察) 支出証明額

行政視察参加者 各位

(千葉悟郎・佐藤邦夫・佐藤郁夫  
高橋政一・廣野富男 )

一金 3,645 円

内訳

一人当たり	3,645	18,228円 ÷ 5名
共通経費総額	18,228	移動費 5,680円
		視察地 土産代 12,548円

詳細は別添の通り

上記の通り支出したことを証明します。

平成30年2月8日 市民クラブ代表 千葉悟郎 



**領 収 証**  
 現・チ・ク・割引 No.5540  
 日付 2017年10月12日  
 車番 000132 0000  
 基本運賃 ¥2,100円  
**合計 ¥2,100円**  
 上記の様に領収致しました  
 毎度ご乗車ありがとうございます。  
 お忘れ物、お問い合わせは下記  
 までご連絡下さい。

**Lucky**  
**ラッキーファミリー**  
 住所 熊本市野口町2丁目13-23  
 電話 096-357-1414  
 又のご乗車をお待ち申し上げます。

**領 収 証**  
 毎度ご乗車ありがとうございます。  
 車両番号 206号  
 2017年10月12日  
 乗車料金 **¥660円**  
 上記の通り正に領収致しました。  
**株式会社 北部タクシー**  
 熊本市北区下碓川町2100  
 ☎ 096-245-1337

**領 収 証**  
 毎度ご乗車ありがとうございます。  
 車両番号 211号  
 2017年10月12日  
 乗車料金 **¥820円**  
 上記の通り正に領収致しました。  
**株式会社 北部タクシー**  
 熊本市北区下碓川町2100  
 ☎ 096-245-1337

**領 収 書**  
 2017年10月12日  
 運賃 ¥2,100  
**合計Amount ¥2,100**  
**(株)国際観光交通**  
 熊本市九品寺 2丁目4-13  
 配車センター  
 TEL 096 (345) 6789  
 本日のご乗車誠にありがとうございます。  
 お得なプリペイドカードも販売致します。  
 車番:00000315 乗務員No.00005311  
 No.0005

**ぐるっと遊 水沢江刺店**  
 岩手県奥州市水沢区羽田町1-185  
 電話 0197-22-7090  
 2017年10月11日(水)07:23 #000001  
 010104ぐる遊水沢 0577  
 ひとくち純栗羊羹 ¥560(内)  
 ( 4個 x @140)

**領 収 証**  
 No. \_\_\_\_\_  
 氏名 **宇氏クラブ様** 30年1月8日  
 金額 **9,119.88**  
 内 消費税 **919.88**  
 消費税 **¥981.00**  
 現金 **¥1,000.00**  
 小切手 **¥19.88**

上記正に領収いたしました  
 製造元 岩手銘菓 岩谷堂羊羹  
**株式会社 田進堂**  
 本社 ☎023-1117 岩手県奥州市江刺区南町8-6  
 ☎0197-35-2636  
 愛宕工場 ☎023-1131 岩手県奥州市江刺区愛宕字力石211  
 ☎0197-35-2636 (代表)  
 FAX 35-1999

請求書

〒

市民クラブ 御中

29年10月27日 締切 下記の通り御請求申し上げます。

前回御請求額	今回御入金額	繰越残高
今回御買上額	消費税	今回御請求額
11,988	込	11,988

月日	御買上額	御入金額	残高
10/29	11,988		
2			
3			
4			
5			
6			
7			
8			
9			
10			
11			
12			
13			

製造元 岩手銘菓 株式会社 岩手銘菓 岩手銘菓 岩手銘菓  
 株式会社 岩手銘菓  
 愛宕工場 ☎023-1131 岩手県奥州市江刺区南町8-6  
 ☎0197-35-2636(代)  
 FAX 35-1999  
 本社 ☎023-1117 岩手県奥州市江刺区南町8-6  
 ☎0197-35-2636  
 取引銀行 岩手銀行 江刺支店(普) 0002  
 北日本銀行 江刺支店(普) 1411  
 東北銀行 江刺支店(普) 0118

112054

請求明細書

岩手銘菓 岩手銘菓 製造元  
 株式会社 岩手銘菓  
 本社 ☎023-1117 岩手県奥州市江刺区南町8-6  
 愛宕工場 ☎023-1131 岩手県奥州市江刺区南町8-6  
 TEL 0197-35-2636  
 FAX 0197-35-1999  
 ☎0120-35-2636  
 29年10月27日

得意先コード	得意先名	取引区分	担当		
	市民クラブ 殿				
商品コード	商品名	数量	単価	金額	摘要
	ひとくち 24ヶ入	1	2,592	2,592	飯塚市議会 事務局様
	〃	1	2,592	2,592	熊本市議会 事務局様
	〃	1	2,592	2,592	夕張市議会 事務局様
	送料	3	1,404	4,212	
	消費税	込			
	合計			11,988	



政務活動費 支出整理票			整理番号	02 - 03
			支出整理日	平成 29 年 10 月 27 日
平成29年度	議員名	佐藤 邦夫	支出項目	調査旅費

金額	5,180	円
----	-------	---

使途：先進地視察調査（盛岡市）旅費

視察日：10月27日、調査テーマ：議員提案条例の今後について考える

No.	支出の明細	支出日	領収書金額	対象外	対象支出額
1	車賃（自家用車利用）	H29-10-27	5,180		5,180
2					0
3					0
4					0
5					0
6					0
7					0
8					0
9					0
10					0
合計			5,180	0	A 5,180
按分の内容				按分割合	B
按分後対象支出額（A×B（按分がない場合はA再掲））					C 5,180

備考	車賃(自家用車利用)の積算基礎
	単価37円(基準額)×往復140km=8,140円

領収書貼付欄（貼りきれない等の場合は裏面又は別紙に貼付して差し支えないこと）



政務活動費 支出整理票			整理番号	03 - 01
			支出整理日	平成 29 年 12 月 19 日
平成29年度	議員名	佐藤 邦夫	支出項目	資料作成費

金額	2,916	円
----	-------	---

使途：事務消耗品（FAXリボン）代

No.	支出の明細	支出日	領収書金額	対象外	対象支出額
1	FAXリボン	H29-12-19	2,916		2,916
2					0
3					0
4					0
5					0
6					0
7					0
8					0
9					0
10					0
合計			2,916	0	A 2,916
按分の内容				按分割合	B
按分後対象支出額（A×B（按分がない場合はA再掲））					C 2,916

備考	

領収書貼付欄（貼りきれない等の場合は裏面又は別紙に貼付して差し支えないこと）

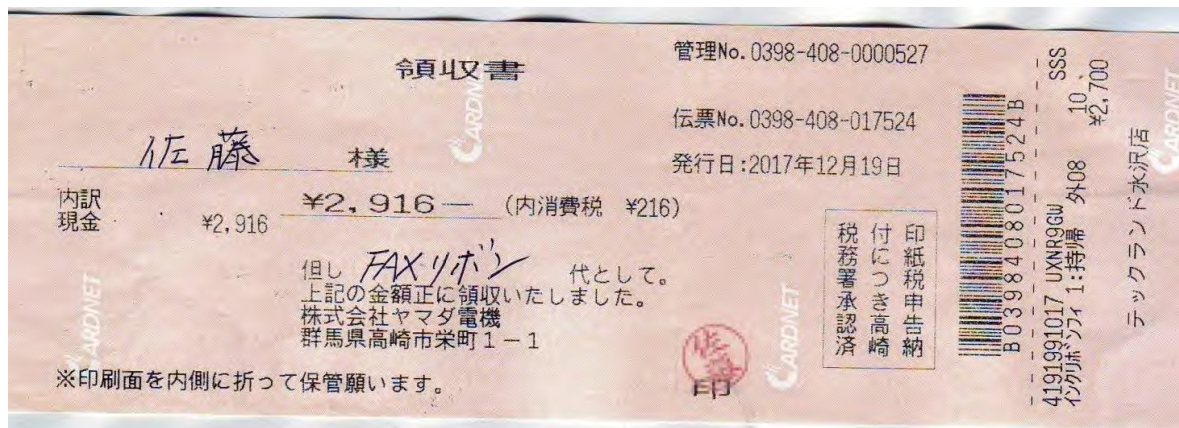

政務活動費 支出整理票			整理番号	04 - 01
			支出整理日	平成 29 年 07 月 18 日
平成29年度	議員名	佐藤 邦夫	支出項目	資料購入費

金額	2,549	円
----	-------	---

使途：書籍購入費

No.	支出の明細	支出日	領収書金額	対象外	対象支出額
1	①現代農業	H29-06-09	822		822
2	②やさい畑、現代農業	H29-07-18	1,727		1,727
3					0
4					0
5					0
6					0
7					0
8					0
9					0
10					0
合 計			2,549	0	A 2,549
按分の内容				按分割合	B
按分後対象支出額 (A×B (按分がない場合はA再掲))					C 2,549

備考	

領収書貼付欄 (貼りきれない等の場合は裏面又は別紙に貼付して差し支えないこと)



( 奥 州 市 議 会 )

②

# 領 収 証

No. 002758

佐藤 邦夫 様

領収金額	百万	拾万	万	千	百	拾	円
			¥17	27			

(内消費税等 ¥127 含む)

### 収入印紙

クレジットカード使用の場合は収入印紙は貼付いたしません。

但し、

雑誌代とし

2017年 7月 18日 上記の通り領収いたしました。



株式会社 ティーアンドド

〒981-1222 宮城県名取市土倉田字羽黒田308

内 訳	現金	百万	千	¥17	27
	クレジットカード				
残 金					¥0

店 名	発行者
WG 奥州水沢店	菅原

※ 領収証金額の訂正、及び社印・日付・発行者名のないものは無効です。

## WonderGOO

奥州水沢店

奥州市水沢区佐倉河字羽黒田 62-1  
TEL 0197-23-7770 担当者 すがわら

### 領 収 書

レシートNo. 0177986 2017/07/18 19:10

やさい畑

4910188050871

¥905

現代農業

4910034750870

¥822

2点 / 合計 ¥1,727

(内消費税等 ¥127)

現金お預り ¥1,727

お釣 ¥0