

別記様式（第6条関係）

平成31年4月26日

奥州市議会政務活動費収支報告書

奥州市議会議長 宛

議員名 小野寺 重



平成30年度分の政務活動費の収支を次のとおり報告します。

1 収入

項目	金額	内訳
政務活動費	144,000円	@12,000円×12月
自己負担	円	
合計	144,000円	

2 支出

項目	金額	内訳
研究研修費	11,000円	別紙のとおり
調査旅費	69,689円	別紙のとおり
資料作成費	円	
資料購入費	円	
広報費	円	
広聴費	円	
要請及び陳情活動費	40,950円	別紙のとおり
会議費	円	
人件費	円	
事務所費	円	
合計	121,639円	収入支出差引残金 22,361円を返金する

平成30年度 政務活動費 支出内訳表

議員名	小野寺 重
-----	-------

項目	整理番号	金額	内 訳
1	研究研修費		
	01-01	5,000	奥州市国際リニアコライダー誘致推進議員連盟年会費
	01-02	6,000	市政調査会活動費負担金
	小 計	11,000	
2	調査旅費		
	02-01	68,716	会派行政視察（石川県七尾市議会ほか）
	02-02	973	会派行政視察：石川県七尾市議会ほか旅費
	小 計	69,689	
3	資料作成費		
	小 計	0	
4	資料購入費		
	小 計	0	
5	広報費		
	小 計	0	
6	広聴費		
	小 計	0	
7	要請及び陳情活動費		
	07-01	13,650	ILC要望会
	07-02	27,300	北上川治水について国土交通大臣要望会
	小 計	40,950	
8	会議費		
	小 計	0	
9	人件費		
	小 計	0	
10	事務所費		
	小 計	0	
合 計		121,639	

政務活動費 支出整理票			整理番号	01 - 01
			支出整理日	平成 30 年 05 月 18 日
平成30年度	議員名	小野寺 重	支出項目	研究研修費

金額	5,000	円
----	-------	---

使途： 奥州市国際リニアコライダー誘致推進議員連盟年会費

No.	支出の明細	支出日	領収書金額	対象外	対象支出額
1	年会費	H30-05-18	5,000		5,000
2					0
3					0
4					0
5					0
6					0
7					0
8					0
9					0
10					0
合 計			5,000	0	A 5,000
按分の内容				按分割合	B
按分後対象支出額 (A×B (按分がない場合はA再掲))					C 5,000

備考

領収書貼付欄 (貼りきれない等の場合は裏面又は別紙に貼付して差し支えないこと)

NO. 9

領 収 書 小野寺 重 様

★ ¥5,000

但 奥州市議会国際リニアコライダー誘致推進議員連盟 年会費として

2018年5月18日 上記正に領収いたしました。

収 入	内 訳	5,000円	〒023-8501 岩手県奥州市水沢大手町1-1 TEL:0197-24-2111 奥州市議会国際リニアコライダー誘致推進 議員連盟
印 紙	税抜金額	5,000円	
	消費税額(%)	0円	

会 長 渡 辺 忠 

政務活動費 支出整理票			整理番号	01 - 02
			支出整理日	平成 30 年 06 月 29 日
平成30年度	議員名	小野寺 重	支出項目	研究研修費

金額	6,000	円
----	-------	---

使途： 市政調査会活動費負担金

No.	支出の明細	支出日	領収書金額	対象外	対象支出額
1	負担金	H30-06-29	6,000		6,000
2					0
3					0
4					0
5					0
6					0
7					0
8					0
9					0
10					0
合 計			6,000	0	A 6,000
按分の内容			按分割合		B
按分後対象支出額 (A × B (按分がない場合はA再掲))					C 6,000

備考	

領収書貼付欄 (貼りきれない等の場合は裏面又は別紙に貼付して差し支えないこと)

受 領 書

金 6, 0 0 0 円也

ただし、市政調査会活動費負担金 (@6,000×1人分) として、上記のとおり正に受領いたしました。

平成 30 年 6 月 29 日

小野寺 重 様

奥州市議会市政調査会

副会長 中西 秀俊 

政務活動費 支出整理票			整理番号	02 - 01
			支出整理日	平成 30 年 11 月 27 日
平成30年度	議員名	小野寺 重	支出項目	調査旅費

金額	68,716	円
----	--------	---

使途： 会派行政視察（石川県七尾市議会ほか）

視察日：平成30年10月17日（水）～19日（金）

No.	支出の明細	支出日	領収書金額	対象外	対象支出額
1	旅費（いしかわ鉄道）	H30-10-17	2,420		2,420
2	能登かがり火3 七尾-金沢	H30-11-27	1,370	1,370	0
3	しらさぎ8 小松-福井	H30-11-27	1,270	1,270	0
4	JR券・宿泊代	H30-11-27	66,296		66,296
5					0
6					0
7					0
8					0
9					0
10					0
合計			71,356	2,640	A 68,716
按分の内容				按分割合	B
按分後対象支出額（A×B（按分がない場合はA再掲））					C 68,716

備考	特急代（明細No. 2・3）は区間距離100Km未満のため対象外

領収書貼付欄（貼りきれない等の場合は裏面又は別紙に貼付して差し支えないこと）



No. 001711

平成30年11月27日

DATA

領収証 RECEIPT



奥州みらい 小野寺重 様

RECEIVED FROM

領収金額
THE SUM OF

¥68,936-

併し
FOR

JR券と宿泊代として

上記金額正に領収致しました

The above sum has been duly received.

FORM OF PAYMENT

現金	CASH
小切手	CHECK
銀行振込	BANK REMITTANCE
ギフト券	GIFT TICKET



発行者印



岩手県教互センター(株)

盛岡市大通1丁目1番16号(岩手教育会館内)

TEL 019-623-4432(代)

(領収書等添付用台紙)

整理番号

02 - 01

請求書

平成30年10月31日

奥州みらい 小野寺 重様

請求書No. 1001-5

岩手県教互センター(株)
代表取締役 澤田 新一
〒020-0022 盛岡市大通1-1-16
岩手教育会館4階
TEL 019-623-4432
FAX 019-652-9535
担当 川村 由佳 印

ご請求金額

¥68,936

毎度お引き立ていただきましてありがとうございます。
この度のご旅行につきまして下記のとおりご請求申し上げます。

種別	期日	件数	単価	金額	備考
JR券(往復乗車券)	10/17~10/19	1	22,140	22,140	水沢江刺一越前大野
JR券(新幹線特急券)	10/17	1	5,680	5,680	はやぶさ102 水沢江刺一大宮
JR券(新幹線特急券)	10/17	1	6,570	6,570	かがやき521 大宮一金沢
JR券(特急券)	10/17	1	780	780	能登かがり火3 金沢一七尾
JR券(特急券)	10/17	1	1,370	1,370	能登かがり火8 七尾一金沢
JR券(特急券)	10/18	1	1,270	1,270	しらすぎ8 小松一福井 ○
JR券(特急券)	10/19	1	590	590	福井一金沢 自由席
JR券(新幹線特急券)	10/19	1	6,570	6,570	かがやき530 金沢一大宮
JR券(新幹線特急券)	10/19	1	5,270	5,270	やまびこ57 大宮一水沢江刺
手配宿泊	10/17	1	10,496	10,496	ホテルグランビナリオKOMATU
手配宿泊	10/18	1	8,200	8,200	ホテルサンレア21
				0	
				0	
			小計	68,936	
お支払い期限			お預かり金	0	
平成30年11月20日			合計	68,936	

振込口座:(口座名義)岩手県教互センター(株)

岩手銀行本店(普通口座) No. 1079806

東北労金盛岡支店(普通口座) No. 4669457

※振込手数料はご負担いただきますようお願いいたします。

(領収書等添付用台紙)

整理番号

02 - 01

(領収書等添付用台紙)

整理番号

02 - 01

視 察 行 程

● 1 日 目 (10 月 17 日 (水))

6:38 8:30 8:38 10:47 11:23 12:15
水沢江刺駅-----大宮駅-----金沢駅-----七尾駅====
はやぶさ 102 号 かがやき 521 号 特急能登かがり火 3 号 タクシー

13:00 ~ 15:00 15:27 16:30 16:32
==== **七尾市役所 (行政視察)** ===== 七尾駅-----金沢駅-----
TEL 0767-53-8433 タクシー 特急能登かがり火 8 号 北陸本線 (敦賀行)
議会事務局 フジオ様
17:03
-----小松駅.....「ホテルグラビナリオ KOMATSU」泊
TEL 0761-21-8000

● 2 日 目 (10 月 18 日 (木))

9:00 ~ 11:00 12:05 12:34 12:50
ホテル===== **小松市 (行政視察)** ===== 小松駅-----福井駅-----
タクシー TEL 0761-24-8138 タクシー 特急しらさぎ 8 号
議会事務局 シロマル様
13:45
-----越前大野駅.....「ホテルサンレア 21」泊
越美化線 TEL 0779-66-1811

● 3 日 目 (10 月 19 日 (金))

9:00 ~ 11:00 11:29 12:22 12:32
ホテル===== **大野市 (行政視察)** ===== 越前大野駅-----福井駅-----
タクシー TEL 0779-64-4830 越美化線
議会事務局 松川様
13:18 13:46 15:54 16:02 18:24
-----金沢駅-----大宮駅-----水沢江刺駅
特急サンダーバード 17 号 かがやき 530 号 やまびこ 57 号

政務活動費 支出整理票			整理番号	02 - 02
			支出整理日	平成 30 年 10 月 18 日
平成30年度	議員名	小野寺 重	支出項目	調査旅費

金額	973	円
----	-----	---

使途： 会派行政視察：石川県七尾市議会ほか旅費

視察日：10月17日（水）～10月19日（金）

No.	支出の明細	支出日	領収書金額	対象外	対象支出額
1	視察先お土産3個所	H30-10-15	5,151		5,151
2	お土産	H30-10-17	1,080		1,080
3	タクシー代	H30-10-18	580		580
4					0
5					0
6					0
7					0
8					0
9					0
10					0
合 計			6,811	0	A 6,811
按分の内容	7人			按分割合	B 1 / 7
按分後対象支出額（A×B（按分がない場合はA再掲））					C 973

備考	領収書は奥州みらい共通経費整理票01-01に添付

領収書貼付欄（貼りきれない等の場合は裏面又は別紙に貼付して差し支えないこと）

政務活動費 支出整理票			整理番号	07 - 01
			支出整理日	平成 30 年 07 月 25 日
平成30年度	議員名	小野寺 重	支出項目	要請及び陳情活動費

金額	13,650	円
----	--------	---

使途： ILC要望会

要望活動日：平成30年 7 月25日

No.	支出の明細	支出日	領収書金額	対象外	対象支出額
1	東京片道分	H30-07-25	13,650		13,650
2					0
3					0
4					0
5					0
6					0
7					0
8					0
9					0
10					0
合 計			13,650	0	A 13,650
按分の内容				按分割合	B
按分後対象支出額 (A×B (按分がない場合はA再掲))					C 13,650

備考	

領収書貼付欄 (貼りきれない等の場合は裏面又は別紙に貼付して差し支えないこと)

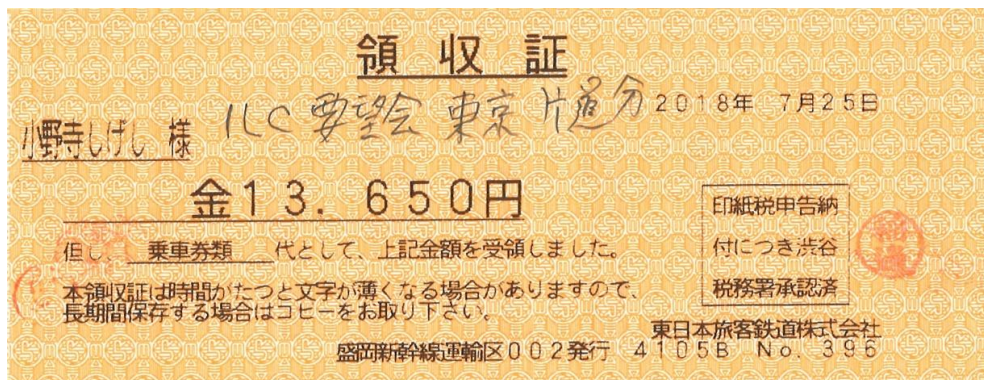

政務活動費 支出整理票			整理番号	07 - 02
			支出整理日	平成 30 年 08 月 23 日
平成30年度	議員名	小野寺 重	支出項目	要請及び陳情活動費

金額	27,300	円
----	--------	---

使途：北上川治水について国土交通大臣要望会

要望活動日：平成30年 8 月23日

No.	支出の明細	支出日	領収書金額	対象外	対象支出額
1	JR代金	H30-08-23	27,300		27,300
2					0
3					0
4					0
5					0
6					0
7					0
8					0
9					0
10					0
合 計			27,300	0	A 27,300
按分の内容				按分割合	B
按分後対象支出額 (A×B (按分がない場合はA再掲))					C 27,300

備考	

領収書貼付欄 (貼りきれない等の場合は裏面又は別紙に貼付して差し支えないこと)

No. 001865

領 収 証

小野寺 重 様
北上市治水に於て
 国土交通大臣要望会旅費

2018年 8 月 23 日

金額	千	百	十	千	百	十	円
			2	7	3	0	0-

但 8/23 JR代金にて

内 訳	金 額
現金	¥27,300-
小切手	
振込	

上記金額正に領収いたしました

株式会社 北 都 交 通

〒023-0044 岩手県奥州市水沢区字三本木通一北
 電話(0197)25-6131

株式会社北都交通(北都交通トラベル)
 TEL0197-25-3111 FAX0197-25-6130
※社印・取扱印なきものは無効です

H28.11.50